O TEMPO

Districto Federal e Nictheroy:

Tempo perturbado com chuvas. Temperatura estavel.

Maxima — 24.2.
Minima — 23.0.

12 PAGINAS - PREÇO: 300 REIS

Diario Carioca

GRATIS

Fundador: J. E. DE MACEDO SOARES

QUARTA-FEIRA
6
NOVEMBRO

ANNO XIII — RIO DE JANEIRO — Director: HORACIO DE CARVALHO JUNIOR — PRAÇA TIRADENTES, 77 — N. 3.802

ROOSEVELT ELEITO

ATE' A'S 4 HORAS DE HOJE:

Roosevelt.... 8.338.704
Willkie 7.661.677

As posições na guerra

J. E. DE MACEDO SOARES

Os allemães perderam definitivamente a batalha da Inglaterra. Não sómente o declinio fatal da offensiva, como a terrivel desproporção das perdas dos atacantes comparativamente com as dos defensores — mostram que estão completamente frustrados os objectivos militares e politicos da invasão da Grã-Bretanha. As baixas, em Londres, no mez de Setembro foram em média semanalmente de 4.500 victimas civis. Em Outubro essa quota baixou para 3.500 e desceu ainda na ultima semana a cavallo nesse mez e no de Novembro a 2.000. As perdas propriamente militares em Londres foram de 300 soldados mortos e 500 feridos.

A aviação aggressora perdeu na batalha da Inglaterra 3 apparelhos contra 1 dos inglezes; mas os prejuizos allemães em pilotos subiram á proporção alarmante de 10 por 1 — o que em parte se explica pela natureza e o local das operações de guerra.

Perdida a batalha da Inglaterra, os allemães atiraram-se ansiosamente ás manobras diplomaticas para retardar a final e decisiva victoria da Inglaterra. A attitude energica e patriotica do general Franco, na Hespanha, não obstante, a compromettedora insistencia dos "falangistas", devidamente approximada da entrevista Hitler-Pétain, dá a impressão de obscuridade nas relações entre a Allemanha e a Italia. Mas o facto, na verdade surpreendente, é a iniciativa do fascismo isolado na aggressão á Grecia. Parece que a approximação franco-allemã não agradou Roma, emquanto Madrid considera com mais objectividade a situação militar, reservando-se nas futuras attitudes diplomaticas.

Parece que o exito da offensiva italiana contra a Grecia redundando na conquista de excellentes bases navaes e aereas no Archipelago, ameaçando os portos do Oriente-proximo — seria da maior utilidade para o desenvolvimento estrategico e politico da campanha do Eixo. Assim, não se comprehende, facilmente, a ausencia dos allemães que conhecem de sobra a qualidade da tropa italiana.

Temos como mais provavel que a posição da Turquia, extremamente fortalecida com a victoria da Inglaterra, terá feito os allemães reflectirem, emquanto talvez o fascismo estivesse necessitado internamente do prestigio de uma guerra relampago triumphante.

Nas proximas 24 horas, os resultados finaes das eleições nos Estados Unidos vão introduzir, no problema mundial, elementos decisivos e finaes. Na posição que se vae definir, a Inglaterra não mais poderá perder; toda apreciação terá que se restringir ao gráu maior ou menor de destruição material da Europa continental, isto é, as consequencias mais ou menos graves que para as nações guerreiras terá a derrota no campo da futura reorganização economica internacional.

Hoje já podemos ter a impressão da revisão do quadro das potencias mundiaes constatando a destruição, o massacre, a emigração e o consequente terrivel empobrecimento dos paizes europeus victimados pela guerra. A capacidade de producção e consumo e o interesse do trafego commercial vão ser os verdadeiros expoentes da potencia até agora reconhecidos ao armamento e á preparação militar.

O sr. Winston Churchill falou nos Communs em guerra por mais 4 annos. O mais certo porém, é que a situação esteja completamente esclarecida nas proximas 4 semanas.

Roosevelt Reeleito — Informa o "Daily News"

NOVA YORK, 6 (U. P.) — Urgente — O jornal "Daily News" "informa que o presidente Roosevelt foi reeleito".

O mesmo jornal apoiou a campanha em favor do sr. Roosevelt.

Roosevelt Victorioso

NOVA YORK, 6 (U. P.) — Urgente — O presidente do Partido Democratico, sr. Flynn, informou pelo radio á toda a nação que o presidente Roosevelt obteve a victoria no pleito eleitoral para a primeira magistratura do paiz.

CONFIRMADA A RE-ELEIÇÃO DO SR. ROOSEVELT

NOVA YORK, 6 (U. P.) — O sr. Roosevelt foi eleito pela terceira vez presidente da Republica dos Estados Unidos da America do Norte.

(Mais telegrammas nas 2ª, 3ª e 10ª paginas)

Franklin Delano Roosevelt, o "Campeão da Democracia", que acaba de ser eleito pelo povo da grande nação americana para o terceiro mandato presidencial

"A Palavra dos Estados"

Vozes de Todas as Unidades Brasileiras Numa Oração de Fé Nos Destinos da Patria

A Expressão Patriotica da Solennidade de Hontem no Palacio Tiradentes, em Commemoração ao Decennio do Governo Getulio Vargas

Aspecto da mesa que presidiu a solennidade

Festa de singular esplendor civico e tocante expressão patriotica constituiu a cerimonia de hontem no Palacio Tiradentes, quando as vozes de todas as unidades brasileiras se confundiram numa unica e ardente oração de fé nos destinos da Patria commum. Era "a palavra dos Estados vinda das mais distantes regiões litoraneas, das planicies e das montanhas para affirmar, no coração da Republica, a realidade de uma communhão que hoje vincula todos os brasileiros".

O recinto do antigo Parlamento illuminou-se festivamente para a cerimonia symbolica. Ali estavam figuras representativas do

(Conclue na 10ª pagina)

Os Gregos Avançam Sem Difficuldades na Albania e Conservam as Vantagens Conquistadas no Epiro

Alarma em Athenas — Cercada Uma Divisão Inteira Italiana

ATHENAS, 5 (U. P.) — Os gregos avançavam hoje sem difficuldade pelas montanhas albanezas e ao mesmo tempo conservavam as vantagens conquistadas em sua contra-offensiva na frente do Epiro.

As affirmações italianas sobre avanços de suas forças na zona do nordeste em que se trava renhida batalha pela posse de Janina não encontram éco nem se confirmam nos circulos militares hellenicos, onde se informa que os apparelhos de combate e de bombardeio britannicos e gregos atacam e bombardeam diariamente os contingentes italianos que operam nessa região.

A communicação da conquista da importante localidade albaneza de Coritza (Korca) pelas tropas gregas era esperada hoje de um momento para outro, visto como os gregos encontram-se firmemente estabelecidos no cume de Vigliza dominando a cidade, emquanto as columnas dos flancos movem-se para a direita e a esquerda das posições da rectaguarda.

Os italianos, segundo se diz, retêm ainda suas posições e effectuam constantes operações para manterem abertas as communicações com a rectaguarda.

Do monte de Vigliza os gregos dominam com sua artilharia de campanha a localidade de Koritza. Ainda mais reforçam suas baterias de artilharia pesada afim de fazer frente á ameaça de um possivel auxilio italiano de contingentes procedentes de Tirana. Os italianos mantiveram intenso fogo com seus elementos terrestres e aereos contra as posições gregas, que augmentam de violencia até converter-se em uma batalha de grandes proporções, na qual tomaram parte os bombardeiros dos dois lados. O fogo da artilharia foi iniciado nas primeiras horas da noite anterior e proseguiu até o amanhecer quando as forças aereas entraram em combate.

Os gregos empregaram suas unidades motorisadas integradas principalmente por corpos de motocyclistas providos de me-

(Conclue na 2ª pagina)

O Exercito Francez Contra Laval e Petain

A ATTITUDE DO GENERAL WEYGAND E' CONSIDERADA EM BERLIM

LONDRES, 5 (Reuter) — A attitude do general Weygand é considerada em Berlim como o indice da opposição de grande parte ou da totalidade do exercito á politica dos srs. Petain e Laval. Tal é a opinião do correspondente do "Daily Telegraph" na fronteira franco-hespanhola, que accrescenta que a mensagem em que o general Weygand declara que a França não consentiria no sacrificio dos seus territorios produziu um movimento de desapprovação em Wilhelmstrasse, onde os commentarios officiaes sobre o assumpto podem ser assim resumidos: 1º. — o accordo de paz será feito tendo por base o facto consumado e reconhecido pelos srs. Pétain e Laval de que a França foi vencida; 2º. — que a França deve pagar pelo passado e pela guerra que perdeu e 3º. — que as relações cordeaes entre os srs. Pétain e Hitler não significam que a Allemanha renunciare ao que considera suas reivindicações legitimas e que o jogo de palavras, como, por exemplo, "honra", "dignidade" e outras desse jaez, tão do feitio dos francezes, não modificará o facto de que a França foi vencida e tem que responder pelos onus da derrota.

APENAS DOIS ALARMAS EM LONDRES HONTEM

O TEMPO NÃO PERMITTIU RAIDS A' ALLEMANHA

Apesar Disso Ostende, Boulogne e Havre Foram Bombardeadas

LONDRES, 5 (U. P.) — A aviação germanica persistiu hoje em suas actividades sobre o territorio britannico registando-se dois alarmas diurnos nesta capital, embora em nenhum delles lograssem os apparelhos inimigos chegar até a zona metropolitana.

As desfavoraveis condições atmosphericas impediram os aeroplanos de bombardeio britannicos de effectuar seus costumeiros raids sobre a Allemanha, porém em troca puderam elles atacar os aerodromos e portos de invasão do territorio francez occupado, onde bombardearam os portos de Ostende, Boulogne e Havre. Todos os apparelhos que tomaram parte nestes ataques regressaram ás suas bases. O primeiro alarma verificou-se em Londres cerca das 10,30 horas, tendo o signal de haver passado o perigo soado ás 11 sem que se visse nem se ouvisse nenhum apparelho inimigo sobre a capital, não havendo tambem entrado em actividade as defesas anti-aereas da cidade.

Pouco antes de haver soado este alarma, informou-se que 22 aviões inimigos haviam cruzado o litoral de Kent a uma altura de oito mil metros.

Tambem se havia annunciado, pela manhã, a presença de apparelhos inimigos sobre uma cidade da costa sudeste.

Poucos minutos depois de haver cessado o primeiro, foi dado novo signal de alarma, sendo este entretanto de mais curta duração, pois ás 11,20 horas soou o signal de haver cessado o perigo.

Depois de 24 horas de tranquillidade, Londres supportou hontem á noite um dos alarmas mais prolongados da guerra, uma vez que o signal foi dado hontem pouco depois do anoitecer, havendo o de cessação do perigo soado pouco antes do amanhecer de hoje.

No decorrer de toda a noite se ouviu sobre esta capital o ruido de motores dos apparelhos atacantes e o estrondo das ininterruptas descargas das baterias anti-aereas.

Foram arremessadas bombas sobre numerosos districtos da zona metropolitana, porém, segundo as informações recebidas, os prejuizos não tiveram muita importancia.

Diversos pontos do sudeste e leste da Inglaterra tambem foram bombardeados, bem como algumas zonas da Escocia.

O mesmo occorreu á região de Liverpool e a uma cidade do centro da Inglaterra — onde cairam bombas. Numa cidade do sudeste da Escocia foram destruidas varias casas, morrendo algumas pessoas.

Apesar da vastidão da zona abrangida pelos ataques inimigos, informou-se officialmente que os prejuizos haviam sido relativamente pouco importantes, não tendo sido, em nenhuma parte, elevado o numero de victimas.

O COMMUNICADO INGLEZ

LONDRES, 5 (U. P.) — Num communicado do Ministerio da Aviação, se informa que as zonas do litoral do canal da Mancha estiveram hontem á noite menos obscurecidas pelo máu tempo que á Allemanha, o que permittiu ás Forças Aereas Reaes arremetter numa série de ataques que tiveram inicio pouco depois das 20.30 horas, quando o primeiro avião atacante chegou ao Havre deixando cair de pouca altura uma série de bombas sobre as docas, irrompendo dois incendios visiveis a uma distancia de 40 kilometros.

"Conforme se iam desenvolvendo os ataques — diz o communicado — o tempo ia peorando rapidamente, e ás 21.30 horas o céo ficou coberto por enormes massas de nuvens de 1.800 metros de profundidade, o que reduzia a visibilidade ao minimo. Os ataques finaes foram effectuados mediante mergulhos baixos sob o nivel das nuvens. Poude-se ver quando uma carga de bombas de alta pesado caiu sobre um edificio parecido com um hangar da estação maritima transatlantica. As explosões se seguiram 6 incendios, um dos quaes foi de tal intensidade que se podia observar de uma distancia de 32 kilometros do mar, apesar da má visibilidade".

"Nas zonas portuarias de Boulogne e Ostende foram lançadas bombas de alto poder explosivo e incendiario, porém em ambos os casos as nuvens não permittiram observar os resultados. Um avião incursor no qual o máu tempo não deixou localizar o porto de Bolonha, atacou em seu logar o aerodromo de Montvilier a uns 8 kilometros ao norte do porto de Boulogne. As bombas cairam entre um grupo de luzes brancas que illuminavam uma pista de aterrissagem, ateando varios incendios pequenos".

OS AVIÕES ALLEMAES NÃO CONSEGUEM ATTINGIR O CENTRO DE LONDRES

LONDRES, 5 (U. P.) — Os Ministerios da Aeronautica e da Segurança Nacional divulgaram hoje, conjuntamente, o seguinte communicado: "Até agora foram destruidos 3 aviões inimigos, tendo-se soffrido a perda de 3 aviões britannicos de caça, achando-se a salvo dois pilotos. Houve 3 ataques inimigos hoje contra Londres, encarregando-se de cada um delles reduzidas esquadrilhas. O primeiro foi alvo de um ataque similar. No ultimo o inimigo não logrou passar do litoral, arremessando as suas bombas que cairam sobre a agua, sem causar damnos nem victimas.

"Os ataques contra Londres foram effectuados em sua maior parte por aviões de caça que voaram a grande altura. Nossos apparelhos de caça e baterias anti-aéreas impediram os inimigos de chegar ao centro da capital. Informa-se que umas quantas bombas foram atiradas nos suburbios do léste".

"O inimigo damnificou propriedades privadas. As informações que se possuiam até ás 17 horas indicavam haverem sido de pouca importancia os prejuizos causados nas outras partes do paiz. Foi reduzido o numero de victimas causado pelos ataques, porém entre elles houve algumas mortes".

O COMMUNICADO ALLEMÃO

BERLIM, 5 (U. P.) — O communicado official expedido pelo alto commando diz o seguinte:

"Apesar das condições atmosphericas em extremo desfavoraveis, continuaram os ataques aéreos contra a Inglaterra, principalmente entre as 19 e as 6,30 horas, sendo arrojadas mais de 1.500 bombas em toda a Inglaterra.

As bombas attingiram os hangares de Wallishamford, destruindo grande numero de aviões sobre o terreno. Observou-se certo numero de explosões de vulto e incendios irromperam durante os ataques nocturnos contra Coventry e Liverpool. Uma bomba attingiu as fabricas de Hillington Leith, proximo de Edinburgo. Continuou a semeadura de minas nos portos britannicos.

A aviação britannica não tentou internar-se sobre o Reich, porém um apparelho approximou-se da costa franceza, sendo derrubado. Desappareceu um avião allemão".

ROOSEVELT ELEITO

Até 1 Hora de Hoje Roosevelt Vencia em 25 Estados

NOVA YORK, 6 (Reuter) — O sr. Roosevelt está vencendo em 25 Estados, o sr. Wilkie em 12. Até esta hora, (3 da madrugada gnt.) Roosevelt já recebeu 2.920.258 votos e o sr. Wilkie 1.670.956 no Estado de Nova York.

A Expectativa do Presidente

HYDE PARK, 5 (U. P.) — O presidente Roosevelt espera esta noite o veredicto da nação sobre sua tentativa para romper uma tradição de 150 annos, contraria ao terceiro periodo presidencial.

Sobre a ampla mesa de refeições da mansão dos Roosevelt collocaram-se grandes quadros estatisticos eleitoraes e outros mappas e dados relacionados com o processo eleitoral.

Tres teletypos automaticos vão registando os primeiros resultados no compartimento contiguo ao salão de refeições, de onde se transmitte para os jornaes pelo telephone.

O presidente Roosevelt, por outra parte, pediu para receber directamente pelo telephone os resultados que lhe transmittem os dirigentes dos Estados e dos districtos, ao mesmo tempo em que se recebe, tambem, os dados proporcionados por todo o systema de emissoras radiotelephonicas que vão annunciando.

O Sr. Garner Não Votou

NOVA YORK, 5 (Reuter) — Pela primeira vez na historia do paiz, o vice-presidente dos Estados Unidos deixou de votar. As circumstancias reflectem assim a divergencia existente entre os srs. Roosevelt e Garner, desde que este se tornou, durante os ultimos annos, um adversario declarado do "New Deal". Isto fez esfriar as relações entre ambos e facilitou o triumpho dos partidarios do "New Deal", os quaes asseguraram, na Convenção Democratica, a indicação do secretario da Agricultura, sr. Henry Wall, como candidato á vice-presidencia.

O Sr. Roosevelt Está Vencendo no Estado de Nova York

NOVA YORK, 5 (Reuter) — O sr. Roosevelt está vencendo em 25 Estados e o sr. Wilkie em 12. Até este momento, 3 horas G. M. T., o presidente Roosevelt já recebeu 2.920.263 votos e o sr. Wilkie 1.670.956, no Estado de Nova York.

"Parece Que o Sr. Roosevelt Foi Reeleito" — Informa Um Jornal de Willkie

KANSAS CITY, 6 (U. P.) — O jornal "Star" que apoiou a candidatura do sr. Willkie informou esta noite que, "sobre a base dos resultados conhecidos até ás 21 horas parece que o sr. Roosevelt foi reeleito". Accrescenta que "ha, no entretanto", uma remota possibilidade da victoria do sr. Willkie.

A CONTAGEM ATE' A'S 23 HORAS (Hora dos EE. UU.)

NOVA YORK, 6 (U· P.) A's 23 horas foi irradiado o seguinte computo parcial:

Roosevelt: 5.888.741 votos.

Willkie: 4.699.313 votos.

ROOSEVELT PROGRIDE

NOVA YORK, 6 (U· P.) (Urgente) — A's 23,10 foi transmittida a seguinte contagem parcial:

Roosevelt: 6.433·958 votos.

Willkie: 4.998.445 votos.

ROOSEVELT NA DIANTEIRA MAIS DE UM MILHÃO DE VOTOS

NOVA YORK, 6 (U· P.) (Urgente) — A's 23·20 annunciou-se que tinham sido apurados 23% dos votos depositados nas urnas, com os seguintes resultados:

..Roosevelt: 7 793 755 votos.

Willkie: 6.353.694 votos.

A'S 11,45 (HORA LOCAL)

NOVA YORK, 6 (U· P·) (Urgente) — A's 11,54 foi annunciado o seguinte resultado parcial:

Roosevelt: 8.338.704 votos.

Willkie: 7.661.677 votos.

O Presidente Roosevelt Participou de Um "Bolo"

HYDE PARK, 6 (U. P.) — Tal como milhares de outras pessoas, o presidente Roosevelt tambem fez uma aposta sobre os resultados das eleições.

O presidente participou de um "bolo" para o qual todos contribuiram com um dollar. Tambem participaram do "bolo" os secretarios do presidente e os jornalistas.

Cada um dos participantes assignalou o total de votos eleitoraes e tambem as combinações dos votos eleitoraes e populares de varios grupos de Estados.

As cifras indicadas pelo presidente Roosevelt estão guardadas em segredo, assim como as demais, e sómente serão abertas quando terminar a contagem dos votos.

Um Corredor Para a Bulgaria

ESSA A PROMESSA, DO EIXO, EM TROCA DO AUXILIO AO REICH NO CASO DA TURQUIA ENTRAR NA GUERRA

SOFIA, 5 (United Press) — Diz-se em fonte fidedigna que a Allemanha e a Italia prometteram á Bulgaria um corredor sobre o Egêo e parte da Turquia europea assim como uma estreita faixa de terreno da Yugoslavia, sob a condição da Bulgaria ajudar o Reich se a Turquia entrar na guerra e de permittir que as forças allemãs ataquem a Grecia e a Turquia, passando pelos territorios bulgaro e yugoslavo.

Aviões Inglezes Sobre a Suissa

SOARAM AS SIRENES DE ALARME EM BERNA

BERNA, 5 (U. P.) — A's 20,28 horas soaram nesta capital os alarmes anti-aereos indicadores de que estavam cruzando sobre á Suissa aviões de guerra provavelmente britannicos.

PUBLICAÇÕES

O ULTIMO NUMERO DA REVISTA "TOURING"

Está circulando o nº. 85 da revista "Touring", orgão official do Touring Club do Brasil, dirigida pelo escriptor dr. Berilo Neves.

Como os numeros anteriores, tambem esse numero da apreciada publicação mensal contem amplo material informativo das actividades da referida sociedade brasileira de turismo, destacando-se excellente reportagem photographica da excursão pela mesma recentemente realizada á cidade de Anchieta, no Estado do Espirito Santo, em commemoração ao IV Centenario da fundação da Campanhia de Jesus.

A Guerra Dia a Dia

A guerra continúa a offerecer a mesma successão de imprevistos, de surpresas atordoantes e edificantes. A apresentar isso, tudo isso, no mesmo rythmo accelerado, no mesmo crescendo impressionante e empolgante.

Tudo isso: toda essa vertiginosa visão de coisas novas e grandes que nos vêm da Europa, dessa Europa angustiada e afflicta, que está vivendo nesse momento o seu drama e o drama do mundo todo, o drama do seu destino e do destino do mundo, todo esse mundo afflicto e angustiado tambem, soffrendo á distancia os soffrimentos do continente-martyr que está sozinho expiando os erros da humanidade inteira, os dois erros dos dois grupos em que a humanidade de hoje se dividiu: uma pequena minoria de partidarios da força, de fanaticos da violencia e da intolerancia; e uma immensa maioria, uma quasi totalidade, de adeptos da democracia e da liberdade que, justamente pelo seu horror á força, pelo seu odio á violencia, pela sua tolerancia diante da intolerancia, deu á força, á violencia e á intolerancia, opportunidade de se intallarem em certos paizes do mundo, sobre certos povos da humanidade, para dahi se lançarem contra todo o mundo, sobre todos os povos da humanidade, sobre a humanidade inteira.

O SENTIDO DA LUTA

E ellas, essas forças brutaes que são a negação da civilização e da propria racionalidade da especie, se accumularam, se condensaram e se projectaram sobre a humanidade, contra a humanidade, no que ella tem de mais representativo e mais proximo: a Inglaterra, a democracia britannica, as tradições de liberdade da Grã-Bretanha.

E como ella resistisse, e como ella fosse invulneravel, e como ella se mostrasse digna de servir, como está servindo, de cidadella da civilização e da especie, — as potencias que atacavam esta cidadella, mas visavam acima de tudo aquelles valores espirituaes que ella representa e defende, essas potencias, com as suas forças represadas, forças que poderiam explodir dentro de si mesmas, por excesso de pressão interna, — precisavam de um derivativo, de um escoadouro.

Ali, bem perto, estava a Grecia, a Grecia pequenina e fragil, e, ao lado della, uma cabeça de ponte: a Albania. E veiu o ataque, a aggressão preparada minuciosamente em todos os pormenores, para a victoria, para o triumpho e a gloria das armas e das legiões invictas de Roma, — legiões aladas que pulverizaram o solo abyssinio sob as bombas da "Disperata" cianica, legiões terrestres que se cobriram de louros na Batalha dos Alpes, legiões maritimas que bateram, na não menos famosa Batalha de Malta, todos os records de bravura.

AS DERROTAS ITALIANAS

Estava, assim, tudo preparado, mathematicamente previsto em todas as minucias, para a nova victoria. E veiu a derrota, uma dessas derrotas épicas. Hontem, segundo dia da contraoffensiva grega e segundo tambem do inicio da derrota italiana, completou-se o cerco de 4.000 remanescentes de tropas do Duce, derrotadas e encurraladas entre as montanhas da propria Albania, onde os heroicos commandados do general Alexander Papagos conquistaram novas aldeias e onde completam o sitio e o dominio militar sobre Koritza, quartel-general das tropas fascistas, pondo em perigo não só a posição em si como a propria permanencia da dominação italiana sobre a Albania.

E vão, dessa fórma, os gregos, marchando acceleradamente para a realização da letra da canção patriotica com que marcham cantando para o "front": "vamos atiral-os ao mar".

CAUSAS E EFFEITOS

E talvez não demore tanto. Em se tratando do exercito fascista, nunca se podem prever os grandes effeitos que resultam das minimas causas. Tudo tem que ser grande na patria e no regime do sr. Virginio Gayda, tudo parece passar por poderosos alto-falantes para crescer, se tornar maior, mais digno da grandeza fascista. Por exemplo: essas bombas avulsas que cairam em Napoles e causaram panico até em Roma...

Os Gregos Avançam Sem Difficuldades na Albania e Conservam as Vantagens Conquistadas no Epiro

(Conclusão da 1ª pagina)

tralhadoras ligeiras, afim de consolidar seus flancos. Foram essas unidades as que cercaram uma columna italiana de tres mil homens que fóra enviada ás encruzilhadas montanhosas na esperança de tomar de surpreza os gregos pela rectaguarda.

Os italianos ficaram cercados pelos gregos que foram aprisionando uma unidade após outra, á medida que se approximavam. Dois aviões italianos foram derrubados pelos gregos depois de terem lançado quarenta sacos de farinha e sessenta fardos de alfafa destinados aos contingentes peninsulares e seus animaes.

Entre os tripulantes aprisionados figura um major do quartel general de Tirana, que foi conduzido immediatamente a Florina afim de ser interrogado. Consta que essa columna fazia parte de uma divisão que conseguira avançar até perto de Florina, antes dos ataques de flanco dos gregos que a obrigaram a recuar novamente no territorio albanez, emquanto os hellenos tomavam a offensiva.

Hoje pela primeira vez foram revelados detalhes parciaes desse movimento de flanco decisivo.

As forças italianas, compostas de uma divisão de infantaria apoiada pela artilharia de montanha e por varias companhias mecanizadas, haviam avançado durante os primeiros 4 dias da guerra através da fronteira hellenica e approximavam-se de Florina, quando os gregos lançaram o seu contra-ataque.

Moviam-se os italianos através das montanhas de Gordec, entre o caminho de Koritza a Biklista e o lago Prespa, sobre Florina. O quartel general de campanha grego ordenou ás suas columnas que atacassem pelos flancos norte e sul emquanto os corpos de motocyclistas, mediante rapidas accommettidas, cortavam as communicações, deixando os invasores em situação insustentavel. Surpreendidos, os italianos abandonaram a luta antes de serem objecto de uma verdadeira matança e retiraram-se para o territorio albanez deixando nas mãos dos gregos muito material de guerra e prisioneiros.

Ao que se informa, os italianos estiveram remettendo grandes reforços para toda a fronteira, inclusive mais tanques e aviões, numa desesperada tentativa para conter os gregos e abrir passagem através de suas defesas.

Os hellenicos confiam em que as forças britannicas que estiveram desembarcando em varios portos do paiz serão enviadas á frente afim de reforçar suas linhas. Os observadores militares estrangeiros manifestam que a Grã-Bretanha conta agora com a melhor das suas opportunidades para impor-se á Italia.

De conformidade com a opinião de militares estrangeiros, a Italia calculou muito erradamente a força hellenica. Em seu modo de pensar, os gregos continuarão combatendo intensamente até que o estado do tempo se torne peor, o que obrigaria ambos os lados á immobilidade em virtude da carencia de meios de communicação na area da batalha.

As forças aereas britannicas mantiveram-se activas bombardeando Tirana, Santi Quaranta e Argyrocastro, onde as tropas e os aeroportos soffreram seus effeitos. Tambem ellas atacaram as columnas motorizadas que marcham do litoral para o interior e que se vêm impossibilitados de se defenderem ao serem surpreendidas nos estreitos caminhos montanhosos.

Dos aeroportos construidos apressadamente nos arredores de Athenas, os pilotos britannicos têm alçado o vôo toda a vez que se annuncia a presença de apparelhos italianos sobre o territorio grego, repellindo todas as tentativas do invasor no sentido de atacar as zonas portuarias e os suburbios septentrionaes desta capital.

O Máo Tempo Prejudica Apenas os Italianos...

LONDRES, 5 (Reuter) (Do correspondente diplomatico da Reuter) — Parece estranho que o tempo tenha sido desfavoravel apenas para os italianos, a ponto de embaraçar-lhes o avanço na Grecia, e não tenha tido interferencia alguma nas operações das tropas gregas que têm sido bem succedidas nos seus contra-ataques.

Pelo menos é essa a justificativa para os insuccessos das tropas italianas...

Os gregos declaram ter capturado collinas a pontas de bayoneta e ao mesmo tempo aprisionaram tanks e canhões. Seja como fôr, depreende-se de tudo isso um facto incontestavel: depois de uma semana de guerra, os italianos não conseguiram impressionar a defesa grega. Na verdade, os successos que alcançaram até agora têm sido por meio de bombardeios de cidades indefesas e cidadãos pacificos. Nesse particular, os italianos nada ficaram a dever aos seus mestres allemães. Ha um ponto entretanto em que elles têm ido além dos seus mestres, pois ha evidencias de que os bombardeiros italianos têm ostentado as cores gregas e segundo uma noticia de Athenas, chegaram até mesmo a se aproveitar das divisas inglezas.

Até agora, parece não ter havido nenhuma tentativa da parte do governo da Allemanha, para auxiliar a acção italiana, por meio de uma pressão, através da Rumania, da Bulgaria ou da Turquia.

Se tivesse havido uma collaboração adequada entre as potencias do eixo, é possivel que os seus esforços tivessem sido coordenados, para se tornarem mais efficientes.

Essa falta de coordenação confirma a crença, que se nota em muitos meios, de que os italianos precipitaram a sua acção porque desapprovavam as propostas do sr. Hitler ao governo de Vichy, sob o pretexto de que estas diminuiam Roma.

Os jornaes italianos mais sinceros mencionaram uma possibilidade do sr. Mussolini conferenciar tambem com o marechal Pétain, mas ultimamente não se tem feito mais allusões a isso e agora tanto a imprensa italiana como a franceza começam a atacar violentamente o governo de Vichy.

"Embarcando" nos successos da Grecia, o sr. Mussolini parece achar que existem ahi maiores vantagens do que nas negociações que procurára entabolar antes e a repentina partida do Conde Ciano, afim de entrevistar-se com o sr. Von Ribbentrop, numa partida de caça, na Moravia, suggere que o duce está procurando o auxilio do governo allemão para tirar os italianos da posição difficil em que elles se encontram.

Soaram as Sirennes de Alarma

ATHENAS, 5 (U. P.) — Depois de um primeiro falso alarma havido hoje pelo amanhecer, soaram novamente ás 16 horas os signaes de advertencia nesta capital e no Pireo, prolongando-se esses signaes pelo espaço de uma hora e dez minutos, emquanto funccionavam as baterias anti-aéreas.

Tres bombardeadores italianos que voavam a uma altura menor que as anteriores occasiões, atiraram uma serie de bombas sobre a costa da Atica abrangendo a bahia de Salmis, o Pireo, o Novo Faleron e o Antigo Faleron, além de pontos mais afastados.

O correspondente foi detido por ter sido visto escrevendo á machina, num terraço. O official do corpo de aviação que prendeu o correspondente numa occasião em que este com seu binoculo acompanhava a phase mais interessante das evoluções, permittiu-lhe em seguida que continuasse cumprindo sua missão informativa e, quando lhe pediu desculpas, lhe explicou que os espiões já se mostravam activos nos terraços, fazendo signaes heliographicos aos apparelhos inimigos.

O éco de fortes explosões na direcção do canal de Corintho indicava que essa zona tambem fôra objectivo do ataque.

Novos refugios britannicos, do typo "Anderson" e de outros typos protegem, nos terraços, os guardas do serviço anti-aéreo encarregados de assignalar o perigo para dar os toques de alarma.

Os aviões italianos proseguiram atacando as aldeias do interior, tornando alvo de um bombardeio particularmente intenso a Kastoria, ponto montanhoso que se acredita sirva de deposito ás forças gregas. As autoridades hellenicas allegam que muitos apparelhos do inimigo continuam ostentando as insignias gregas.

Receberam-se noticias minuciosas sobre um encontro naval entre navios de guerra gregos e italianos, combate esse no qual interveiu um cruzador britannico, relatando-se como foram postos a pique dois navios italianos, ficando a boiar nas aguas proximas de Corfú e da costa occidental da Grecia os cadaveres de soldados e mulas.

Acredita-se que as bellonaves fascistas intentassem um desembarque nas praias hellenicas situadas em frente a Corfú quando surgiram as unidades hellenicas. Na occasião em que os italianos se retiravam ao norte através do estreito de Corfú, o navio de guerra britannico appareceu pelo oéste abrindo fogo. Suppõe-se que um dos navios italianos afundados era um transporte.

Cercados os Italianos

OHRID, 5 (U. P.) — Segundo informações procedentes da fronteira, as tropas gregas cercaram hontem á noite uma divisão completa italiana, inclusive sua base nas montanhas Georgec, ao norte de Biklista, depois de terem se apoderado das aldeias albanezas de Zagradez e Pogri, situadas sobre o rio Devoli.

A columna que capturou estas localidades avançou ao longo de um caminho secundario, desde o pequeno lago Prespa, apoiada por destacamentos motorizados e "tanks" leves, e hontem á noite aprisionou 40 soldados e 2 officiaes italianos, além de 2 "tanks".

A divisão italiana encontra-se em situação difficillima, visto que suas communicações estão cortadas, e, se os gregos conseguirem cruzar o rio Devoli estariam em posição favoravel para captural-a, pois, nesse caso teriam chegado á estrada principal de Biklista e Koritza, pelo norte, e se uniriam ás outras tropas gregas que avançaram desde Bilista pela mesma estrada.

A's primeiras horas de hoje aviões gregos bombardearam o aerodromo de Koritza, e tambem as concentrações de tropas italianas que se encontram na estrada Koritza-Biklista.

Outras informações chegadas da fronteira annunciam que os gregos iniciaram a retirada da população civil de Salonica para os povoados vizinhos, em consequencia dos repetidos ataques aéreos italianos, tendo já sido retirados os primeiros contingentes de mulheres e crianças.

A aviação italiana voltou a bombardear Salonica esta manhã.

O Communicado Italiano

ROMA, 5 (United Press) — O communicado de guerra nº. 151, hoje divulgado pelo quartel-general das forças armadas italianas, diz o seguinte: "Prosegue nossa manobra no sector do Epiro. Nossos destacamentos, abatendo a forte resistencia inimiga, chegaram aos mananciaes do rio Vojus. Nossa força aerea desenvolveu uma intensa acção cooperando nas operações terrestres durante todo o dia e bombardeando as linhas de communicação, as columnas de tropas e caminhões, as concentrações militares e as obras de defesa das zonas de Florina Kustoria e Janina. Além disso, os bombardeios em mergulho attingiram repetidamente as baterias e outros objectivos militares da cadeia de montanhas que se extende ao norte de Janina e da estrada de rodagem desta cidade a Kalibaki. Nossos aviões tambem bombardearam os portos de Volos, Preveza e Patras. No decorrer dos combates aereos, foi abatido um apparelho de caça inimigo, sendo provavel que outro tambem tenha tido a mesma sorte.

"Ficou estabelecido que durante a acção aerea do dia 2 de novembro foram destruidos 5 aviões mais que os consignados no communicado nº. 150. O numero de apparelhos derrubados hontem attinge, por conseguinte, a cifra de 11, além de mais outro provavelmente tambem abatido".

"Uma das nossas esquadrilhas de caça, num vôo de reconhecimento sobre Malta, surpreendeu e metralhou um certo numero de grandes hidroaviões que se encontravam ancorados no porto. Todos os apparelhos das nossas forças aereas que intervieram nessa acção regressaram ás suas bases".

As Perdas Maritimas na Ultima Semana

O Communicado do Almirantado Britannico

LONDRES, 5 (U. P.) — Em um communicado hoje fornecido, o Almirantado deixa entrever que a frota britannica vae dominando gradualmente a campanha submarina inimiga, recentemente intensificada, ao annunciar que desde o dia 28 de outubro foram destruidos dois submarinos allemães, um dos quaes foi o que poz a pique o "Empress of Britain", quando este era rebocado.

O ultimo communicado revela que a marinha mercante britannica perdeu, por acção do inimigo, durante a semana que terminou á meia-noite do dia 27 de outubro, seis navios com um total de 9.986 toneladas, sem contar o "Empress of Britain" o que constitue a cifra semanal mais baixa desde a semana que terminou á meia-noite do dia 5 de maio, durante a qual sómente se perdeu um navio britannico de 6.000 toneladas.

Além dos navios britannicos mencionados foram afundados na semana em questão dois barcos alliados com um total de .. 6.874 toneladas e não foi afundado nenhum navio neutro.

O total das perdas em tonelagem mercante allemãs e italianas, desde o inicio da guerra — accrescenta o communicado — incluindo os navios submettidos ao controle do inimigo, ou que lhe prestavam serviços, foi de 325 barcos com um deslocamento de 1.524.000 toneladas, approximadamente, até o dia 31 de outubro.

Os allemães declaram ter afundado 33.000 toneladas durante a semana em referencia, áparte o "Empress of Britain".

Continuam Avançando os Gregos

OHRID, 5 (United Press) — Segundo informações chegadas da fronteira, a columna grega que opera no norte, occupou, hontem á noite, o povoado albanez de Progri, sobre o rio Devoli e conseguiu atravessar esta tarde o mencionado rio e agora avança rapidamente pelo caminho que conduz a Cango, localidade situada sobre a rodovia Biklista-Koritza, em perseguição dos italianos que se retiram rapidamente.

Por outra parte, informações inteiramente sem confirmação, chegadas a Bitolj e procedentes da fronteira, annunciavam que Koritza havia sido capturada pelas forças gregas na tarde de hoje.

Com a travessia do rio Devoli pelas tropas gregas, a divisão italiana que se informou se acha cercada nas montanhas de Gordec e cujos effectivos são calculados entre 15 e 20.000 homens, encontra-se agora em situação desesperada e ameaçada pela captura.

Na luta que se verificou, informa-se que os gregos tiveram sete mortos e trinta feridos, ao passo que os italianos tiveram 35 mortos e 150 feridos. Foram feitos prisioneiros dois officiaes italianos, tres caminhões e grande quantidade de munições. Informa-se, tambem, que as baterias anti-aereas abateram um avião italiano de bombardeio, nas proximidades de Progri.

De suas novas posições situadas nas montanhas que dominam a rodovia Biklista-Koritza, a artilharia grega continuou bombardeando as posições italianas nas proximidades de Koritza, que se acha agora ao alcance de suas peças.

'FAREMOS COM QUE O INIMIGO NOS PERGUNTE ONDE IREMOS ATACAL-O!'

SENSACIONAL DISCURSO DE WINSTON CHURCHILL NA CAMARA DOS COMMUNS

The War from London

British News Service

LONDON, 5th October.

During the week ending on midnight november 2nd, the confirmed German aircraft losses in battles over Britain totalled 87, of which at least 13 were shot down in darkness. During the same period, the British losses were 27 aircraft and 11 pilots.

Detailed figures were: october 27, German 13, British 8; october 28, German 7, British 0; october 29, German 32, British 7; october 30, German 9, British 5, october 31, German 0, British 0, november 1, German 16, British 7, november 2, German 10, British 0.

Commeting on president Ineunu's speech to the Turkish Parliament last Friday, the "Telegraph" correspondent at Ankara writes:

"Loud applause greeted his reference to Greece, "our neighbour and friend", and also his clear hint to Bulgaria. The Assembly figuratively rose to his statement that Turkey was studying with her ally Britain, the situation arising from drawing Greece into the war; the Members also applauded the assertion made with some emphasis that "at a time when England is carrying on her heroic struggle for existence, it is my duty to declare that the bonds of alliance uniting Turkey to her are solid and umbreakable".

Today the Observer remarked that while a year or so ago theatymindeness was more or less confined to an elite, to-day it permeates to the lower classes and even to outlying villages. This you discover in conversation particularly with villagers. Repeatedly you hear the ramark about the British war news: "Today we gave the enemy a good knock"; ,what a fine performance our airforce put up yesterday".

"The Spanish people were greatly impressed by the announcement that British troops have landed in Greece" writes the "Telegraph" Madrid correspondent. "The news came just in time for publication in the Madrid morning papers, and gave still another refutation to the Axis forcasts.

A Rome message from a semi-official German agency printed in yesterday's evening papers indicated that the Italian communiqué referred to a landing of troops observed in Crete, but this was interpreted to mean Greek troops, "not British troops, for otherwise the communiqué would have said só. The Spanish readers now learn that the landing was of British troops and no mention was made of the fact in the Italian communiqué.

SMALLITEMS

Major-general Gambier-Parry has reached Athens from the Middle East with a staff of officers to maintain liaison between the Greek and British Mid-Eastern forces.

According to the latest "Fortune" poll of American opinion, 15.9% of those polled favoured the United States declaring itself allied to Britain and sending her equipment and even men if necessary. A further 41% favoured a declaration of alliance with Britain, sending equipment but never men. This constitutes a majority in favour of an alliance with Britain. A further 30.7% favoured the present course of sending what supplies Britain can buy, and only 7.1% were against anything.

The Viennese are irritated by the influx of Nazi leaders and rich Berliners escaping from the R. A. F. raids on Berlin, according to neutral reports.

"Tudo Irá Bem Enquanto Não Cedermos. E' Essa a Palavra de Ordem dos Britannicos", Declara o Primeiro Ministro Inglez

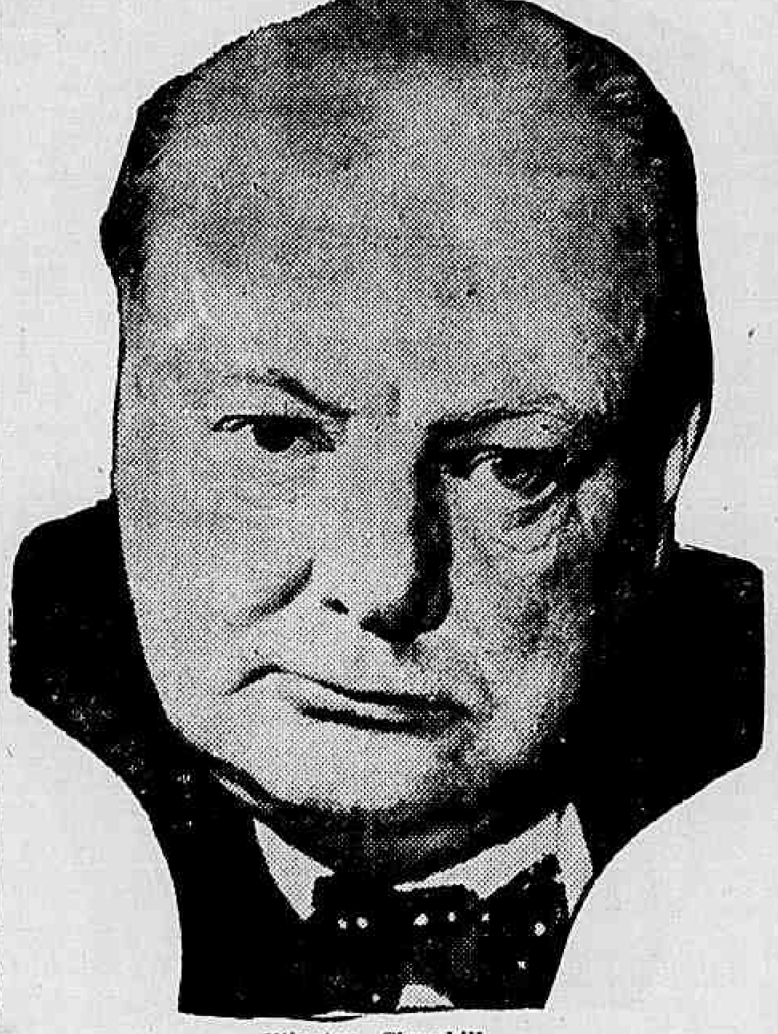

Winston Churchill

LONDRES, 5 (U. P.) — O primeiro ministro, sr. Winston Churchill, em um discurso pronunciado hoje perante a Camara dos Communs, disse textualmente o seguinte:

"Da ultima vez que falei nesta Camara, as coisas não nos haviam saido tão mal, nem podiamos consideral-as pouco satisfatorias. Hitler declarou a 4 de setembro que, se não nos inclinassemos á sua vontade, arrasaria nossas cidades. Não ha duvidas de que acreditava sinceramente em que estava em suas mãos fazel-o. Não obstante, as cidades da Grã-Bretanha continuam ainda de pé o nosso povo continua cumprindo seu dever. 14.000 civis foram mortos e 20.000 outras pessoas foram gravemente feridas, cerca de 4/5 partes das quaes sómente em Londres. Em comparação com estas cifras, escassamente 300 soldados perderam a vida e 500 outros ficaram feridos nos ataques contar objectivos militares. Muitos edificios foram destruidos, porém nada que se relacione com o nosso systema de segurança affectado. Muito poucos damnos foram causados á nossa producção de munições ou de aviões, porém foi desperdiçado certo periodo de tempo, devido aos frequentes alarmas causados pelos raids aéreos. Esta perda de tempo comtudo, será recuperado quando estabelecermos novos systemas.

O PROBLEMA DOS TRANSPORTES

Nenhum dos nossos serviços dos quaes dependem as grandes cidades para o seu abastecimento dagua, combustivel, electricidade, gaz, etc., foi interrompido. Pelo contrario, apesar da escassez, todas as autoridades interesasdas estimam que se acham bem dispostas em seus lugares e assim o consideram á medida que passa cada semana.

Os transportes constituiram até agora o maior contratempo, comtudo estamos desenvolvendo boa actividade e digo com confiança que os problemas dos transportes serão solucionados. Os refugios anti-aéreos foram multiplicados e estão sendo effectuados preparativos em grande escala para mitigar os inevitaveis rigores do inverno.

"TUDO IRA' BEM EMQUANTO NAO CEDERMOS"

"A resistencia do nosso povo, não sómente em Londres, mas tambem em Birmingham, Liverpool, Manchester e outros lugares, grangeou a admiração incondicional de todas as classes sociaes do Imperio Britannico e dos Estados Unidos, e, pelo que se tem feito ouvir, até dos povos dos paizes escravizados.

A' noite passada, quando me dirigia para casa, perguntei a um grupo de homens com capacetes de aço que se encontrava parado junto á porta, o que acontecia, e uma voz grave respondeu:

"Tudo irá bem emquanto não cedermos". E' essa a palavra de ordem dos britannicos para o inverno de 1911. Sem duvida, todo o poder do inimigo e o impeto de suas forças de bombardeio foram empregados contra nós. Elle tem feito o possivel para obedecer as ordens emanadas de Hitler, mas a escala de seus ataques diminuiu. O computo semanal de victimas e no mez de setembro, entre mortos e feridos graves, foi de 4.500 e em outubro de 3.500. Na primeira semana de intenso bombardeio de setembro, houve 6.000 victimas e na ultima semana de outubro sómente se registaram 2.000. Esta diminuição na escala dos ataques não é sómente devida ao tempo. Não resta duvida de que o tempo tem muito que ver com isso, porém ha outros factores que desempenham tambem seu papel, afóra as condições climatericas, e eu creio que terão a seu cargo um grande papel, conforme passarem os mezes.

(Conclue na 5ª pagina)

Um Corsario Allemão no Atlantico

ATACADO O TRANSATLANTICO INGLEZ "RANKITKY"

NOVA YORK, 5 (U. P.) — Urgente — A "Mackay Radio" interceptou uma mensagem do transatlantico britannico "Rankitki" informando estar sendo canhoneado por um encouraçado de batalha a 52º45' de latitude e 32º 13' de longitude oeste.

ATACADO UM NAVIO BRITANNICO

NOVA YORK, 5 (U. P.) — A "Radio Mackay" informa haver captado uma mensagem da estação radio de Port Ishead dizendo que um navio corsario da classe do "Graff Spee" continua, sem apressar-se, atacando um combolo a 52º 50' de latitude norte e 32º 15º de longitude oeste.

A Inglaterra Recusou Fazer a Paz Com o Reich á Custa da França

DECLAROU LORD HALIFAX NA CAMARA DOS LORDS, COMMENTANDO OS ENTENDIMENTOS PETAIN - HITLER

LONDRES, 5 (Reuter) — Em discurso que pronunciou na Camara dos Lords, Lord Halifax fez uma exposição da situação diplomatica.

Inicialmente, o titular do Foreign Office manifestou uma sympathica compreensão das difficuldades com que se defronta o marechal Pétain. Mas — accrescentou — o que quer que vise o marechal Pétain obter, levando o paiz para a estrada da cooperação com a Allemanha, nós nos recusamos a acreditar que um governo, chefiado por um homem como elle, chegue a ponto de compellir a França a se voltar contra a sua alliada da vespera.

Nós temos rejeitado systematicamente — proseguiu — muitas suggestões que nos foram apresentadas pelo inimigo para um accordo a expensas da França. E' demasiado esperar que os leaderes francezes possam ver os planos allemães tão claramente a ponto de identificar a causa da França com a nossa causa e que qualquer acção que visasse a aggravar nossas difficuldades — o que naturalmente nos forçaria a reagir da maneira que as circumstancias exigissem — contrariaria tambem as preces e os desejos de todos os francezes leaes que anseiam por ver restaurada a grandeza de sua patria.

Referindo-se á acção da RAF, o orador salientou que a actuação das forças aereas britannicas vae conquistando uma solida posição para a Grã-Bretanha no dominio dos ares. Lembrou que os allemães perderam 2.433 bombardeiros e seis mil aviadores em doze semanas, sem contar os aviões que não lograram retornar ás suas bases e os provavelmente destruidos nos campos de pouso.

Continuando, Lord Halifax manifestou uma profunda sympathia pelo gesto do general Metaxas rejeitando o ultimatum italiano e rendeu homenagem ao heroismo das forças gregas.

Em seguida, abordou a situação da Yugoslavia, cuja posição se tornou mais delicada em consequencia da aggressão italiana. Indubitavelmente — accrescentou — allemães e italianos estão tentando melhorar sua posição geographica. Nós, entretanto, confiamos em que a Yugoslavia repellirá qualquer exigencia, tanto da parte da Allemanha como da Italia. Os yugoslavos — lembrou o sr. Halifax — têm ainda, deante de seus olhos, como exemplo, o destino da Rumania.

O orador passou depois a expôr as relações entre a Grã-Bretanha e a Turquia, cuja sábia politica — frisou — constitue solida barreira contra a aggressão. Informou que o governo de S. M. vem estreitando as trocas de vistas que mantem com aquelle paiz amigo e affirmou que os vinculos que unem inglezes e turcos são inquebrantaveis.

Concluindo, Lord Halifax discorreu sobre as relações anglo-egypcias e frisou que as mesmas são tão cordiaes quanto se pode desejar e accrescentou que o governo egypcio cumpre com a melhor boa vontade os compromissos assumidos para com o governo de Londres.

As Eleições de Hontem Foram as Mais Importantes Já Realizadas nos Estados Unidos

Elevadissimo o Comparecimento ás Urnas em Todo o Paiz — O Eleitorado Feminino é Calculado em Vinte e Cinco Milhões — Como Votaram os Dois Candidatos — Roosevelt Suffragou o Seu Proprio Nome — Willkie Quebrou a Alavanca da Machina Registadora

NOVA YORK, 5 (De Marc Vitral, da Agencia Reuter) — Sob um céu limpido e com uma temperatura de 16 gráus, Nova York deu inicio, ás nove horas da manhã de hoje, ao grande prelio eleitoral, o maior da historia politica dos Estados Unidos.

Comquanto varias empresas estejam funccionando e tenham dado ao seu pessoal apenas duas ou tres horas para votar, a cidade, cheia de palpitante animação, offerece um aspecto festivo.

Os vendedores de botões de propaganda atropelam a massa dos transeuntes apressados. Já começam a apparecer botões destinados aos que se considerem derrotados: "Club dos vencidos estoicos" — dizem as suas legendas... Outros, para uso dos vendedores, encerram uma interrogação ironica: "Eu não lhe havia dito?"

Os jornaes publicam edições successivas, trazendo, ao lado das noticias propriamente eleitoraes de todo o paiz, grandes annuncios de restaurantes, clubs e cafés, indicados aos eleitores como os melhores para a commemoração da victoria de seus candidatos.

Até ás 21 horas, quando a votação deverá estar concluida, será prohibida a venda de alcool — mas não ha duvida que, ás 21 horas e um minuto, ou ás 21 horas e um segundo, jorrarão em quantidade sómente excedida no Anno Novo.

O PRIMEIRO RESULTADO CONHECIDO

Aliás, na pequena localidade de Sharon, em New Hampshire, os eleitores se anteciparam aos de todo o paiz, realizando o escrutinio aos primeiros instantes do dia de hoje. Em 12 minutos, o acto eleitoral estava concluido, com 21 votos dados a Willkie e 7 a Roosevelt. Essa antecipação é, sem duvida, uma das curiosidades do pleito.

Pouco antes, os dois candidatos haviam encerrado suas campanhas com declarações que estão longe de ser antagonicas. "Os ditadores — exclamou Roosevelt — talvez nunca tivessem conhecido a base em que repousa um governo democratico; talvez ignorassem ainda que a opinião de um povo livre, livremente formada e livremente manifestada, sem o medo de coacção, é ainda mais sabia que a opinião de qualquer homem ou grupo de homens". "Esta nação — declarou, por seu turno, Willkie — sob a egide de Deus, será um novo berço da liberdade: — o governo do povo pelo povo e para o povo não perecerá na face da terra".

Em Nova York, como em outros Estados, a votação se faz mecanicamente. O eleitor penetra num compartimento indevassavel e preme um botão correspondente ao nome de seu candidato. Ha, só em Nova York, 4.051 secções eleitoraes.

LA GUARDIA PERCORRE NOVA YORK

O prefeito La Guardia percorreu a cidade, muito cedo ainda, com uma patrulha, afim de assegurar-se do regular funccionamento do pleito. Apesar do movimento febril e do enthusiasmo partidario, a ordem era perfeita, o mesmo succedendo — de accordo com a informação do quartel general da policia — em todo o resto do paiz, pois, até este momento, 12 horas, sómente tres prisões haviam sido effectuadas por violações da lei eleitoral.

Para bem avaliar a intensidade da paixão partidaria que empolga o paiz, basta dizer que o directorio republicano de Philadelphia offereceu transporte gratuito, em avião, aos seus eleitores residentes a 200 milhas das secções. E o "leader" socialista Norman Thomas, apesar de toda a sua experiencia em refregas dessa natureza, confessou: "Desde que me metti em politica, nunca assisti á campanha igual a esta. Mas, na verdade, a America tem muito que fazer para salvar-se da guerra e manter o fascismo fóra das suas fronteiras.

VOTAM OS DOIS CANDIDATOS

Lado a lado com o povo, os dois candidatos já tiveram occasião de votar. Willkie, antes do meio dia, compareceu numa secção que funcciona em uma escola. Parecia descansado e cordial, sendo acclamado pelos seus partidarios. Roosevelt votou em Hyde Park, ás 12 horas e 15 minutos, em companhia de sua esposa, de sua mãe, de seu filho, da esposa deste e de sua secretaria particular. Seu registo eleitoral diz: "Franklin Delano Roosevelt. Profissão — agricultor. Residencia — Hyde Park, Nova York". Como nas eleições anteriores, levava o grande relogio e a pesada corrente de ouro, que pertenceram ao presidente Andrew Jackson — objectos que acredita lhe trazer sorte, agora, como lha deram em 1932 e 1936.

E' difficil — melhor seria dizer impossivel — prever a hora em que será conhecido o resultado da eleição. Uma coisa, entretanto, deve ser tida como fóra de duvida: os novayorkinos não dormirão até que saibam o nome do novo presidente. Improvisam-se os meios engenhosos para mais rapida informação do publico. O "New York Times", por exemplo, installou, na fachada de seu edificio, gigantescos signaes luminosos que indicarão, a cada instante, a situação dos candidatos.

Os ultimos minutos ainda estão sendo aproveitados para os extremos appellos da propaganda. Neste momento, ainda percorrem a cidade caravanas compostas de centenas de automoveis, ostentando retratos e bandeiras e fazendo um ruido ensurdecedor com suas buzinas.

Ninguem se lembra dos acontecimentos europeus.

Dos serviços publicos, o unico que trabalha activamente é o da limpeza das ruas — ás voltas com algumas toneladas de boletins com que, na ultima noite, Nova York foi bombardeada pelos republicanos e pelos democratas.

Como Vae Transcorrendo o Pleito

NOVA YORK, 5 (U. P.) — Compareceu hoje ante as urnas um numero sem precedentes de eleitores, para encerrar a disputada campanha eleitoral, e a série de comicios que os observadores consideram como os mais decisivos que até agora se verificaram nos Estados Unidos.

Os primeiros resultados recebidos, de diversas mesas em varios Estados, em sua maioria de tendencia republicana, proporcionavam ao candidato desse Partido, Wendell Willkie, uma ligeira vantagem sobre Roosevelt.

Esses dados, que não são officiaes, correspondem a 12 Estados a saber: Georgia, Michigan, Nova Hampshire, Massachussets, Missouri, Kansas, Alabama, Carolina do Norte, Texas, Virginia Occidental, Colorado e Oklahoma, e davam a Willkie 13.703 votos e a Roosevelt 12.462.

Mesmo antes de terminar a recepção de votos os Partidos principaes, o Democratico e o Republicano, annunciaram que quando passasse a agitação eleitoral se consolidaria a unidade nacional, compromettendo-se a trabalhar nesse sentido.

A luta foi renhida e difficil para ambos os Partidos durante todo o dia, como o demonstra o facto de que, frequentemente, porta-vozes dos dois asseguravam que teriam triumphado neste ou naquelle Estado.

O presidente do Comité Nacional Democratico, Edward Flyn, declarou que Roosevelt reuniria 30.000.000 de sufragios, baseando-se nos primeiros computos isolados registados em Sharon, Estado de Nova Jersey, onde obteve 7 votos contra 31 a favor de Willkie, o que dava 22,5% para Roosevelt ao passo que em 1936, quando o candidato democratico obteve ...... 21.376.673 votos em todo o paiz recebeu 18,5% dos votos consignados no referido comicio.

Os republicanos reconheciam, extra-officialmente, a Roosevelt cerca de 90 eleitorados correspondentes nos Estados de Alabama, Tennessee, Georgia, Florida, Mississipe, Carolina do Norte, Carolina do Sul, Virginia e Arkansas, todos elles pertencentes ao "inquebrantavel" e accrescentavam que talvez obtivesse tambem os de Texas e Kentuchy, o que lhe daria um total de 125, sendo de assignalar que, para triumphar, é preciso ter-se assegurado 266 votos no collegio eleitoral.

O presidente do Comité Nacional Republicano, Joseph Martin, disse que Willkie vencerá em Nova York, Pensylvania, Massachussets, Illinois Ohio e, provavelmente em Nova Jersey, Rhode Island e Delaware, com um total de 324 eleitorados.

O voto dos operarios, que sempre representaram um bloco bastante firme de mais de ... 10.000.000 de sufragios, foi, na opinião geral, um factor decisivo da eleição.

Muitas agremiações, bem como alguns dirigentes, entre ellas o presidente da União dos Operarios da Industrias Automobilistica, se decidiram pela candidatura de Roosevelt. Em Michigan, votou elevada proporção; nos centros industriaes de Detroit, Flint Pontiac e Lansing as chuvas impediram que os operarios se interessassem por demonstrar sua opinião.

Roosevelt Votou Nelle Proprio

HYDE PARK, EE. UU. 5 (U. P.) — A's 12,20 o presidente Roosevelt entrou no recinto da votação o qual estava adornado com cortinas verdes permanecendo ali 68 segundos, tendo depositado o seu voto pela sua terceira presidencia. Roosevelt é o primeiro presidente norte-americano que se encontra nessas circumstancias.

(Conclue na 10ª pagina)

SECRETARIA GERAL DE FINANÇAS

Departamento de Rendas de Licenças

EDITAL

Faço saber, para conhecimento dos interessados, que no decorrer dos meses de novembro e dezembro proximos vindouros, será feita pelo Departamento de Fiscalização a revisão de valores locativos e codigos de taxação de todos os estabelecimentos compreendidos no art. 1.º do decreto-lei n. 251, de 4-2-38, inscriptos no Departamento da Renda de Licenças da Secretaria Geral de Finanças da Prefeitura do Districto Federal.

Os srs. contribuintes do Imposto de Licença para Localização deverão prestar aos srs. Chefes de Districtos de Fiscalização, que estarão munidos das respectivas carteiras funccionaes, todos os esclarecimentos necessarios ao preenchimento do impresso proprio, fornecido por este Departamento, especialmente no que diz respeito aos valores locativos, que serão annotados á vista dos contratos de locação ou documentos habeis que os substituam.

Faço saber mais que essa revisão, a proceder-se periodicamente para actualização dos archivos deste Departamento, não onerará os srs. contribuintes senão no que devido fôr pelas differenças encontradas na correcção, nem envolverá a applicação de multa, salvo nos casos intencionaes de sonegação.

Em 29-10-1940.

R. F. DA MOTTA LIMA

A nossa opinião

A Importancia do Commercio Interno

A importancia do commercio interno tem sido apresentada como um elemento poderoso de expansão economica. Essa importancia pode ser avaliada pelos seguintes algarismos referentes aos Estados Unidos: vendas por atacado, 45 bilhões de dollares; vendas a retalho, 35 bilhões de dollares; exportações, 2 bilhões e cem milhões de dollares; importações, dois bilhões e quarenta e sete milhões de dollares. Estes simples dados são tanto mais significativos quando se trata de uma nação de alta potencia industrial, dispondo de uma formidavel frota mercante, com uma producção que occupa um primeiro lugar entre os povos mais adiantados em economia e finanças.

Outros exemplos viriam corroborar a asserção de que o mercado interno desempenha uma alta funcção de progresso e de enriquecimento dentro do parque economico de um determinado paiz. No Brasil, o processo de desenvolvimento do mercado accentua-se expressivamente. Se bem que não corresponda ainda ao gráu de intensidade que está a indicar o vulto demographico, já é bastante apreciavel. A difficuldade maior para sua expansão consiste em dois factores, cada qual mais influente: escassez de transportes e baixo indice do poder acquisitivo da massa social.

A interpenetração dos productos apresenta-se com todas as possibilidades de amplo progresso se se considerar a differença da producção entre as varias regiões do paiz. Mas esta interpenetração só se realizará por meio de transportes adequados e construcção de grandes rodovias.

O poder acquisitivo de uma consideravel massa de população é outro elemento poderoso a difficultar o progresso do commercio interno. Tudo indica, porém, que, em nosso paiz esse poder acquisitivo melhorará gradualmente. E ver-se-á que o mercado interno rapidamente se intensificará.

* * *

Ha aspectos interessantes neste commercio interno. Exigiriam demorada analyse. Reportemo-nos, portanto, a um só aspecto: o do commercio interestadual de S. Paulo. De accordo com as estatisticas conhecidas, nos dois primeiros mezes deste anno, S. Paulo exportou pelas rodovias e pelas ferrovias 113.873 toneladas de mercadorias, no valor de 297.030 contos. Teve como maiores compradores o Districto Federal, com 41,7 %, Minas Geraes com 26,8 %, Paraná, com 11,9 %. Quer dizer que estes tres destinos absorvem 80 % das vendas paulistas. Deve-se notar que estes algarismos se referem exclusivamente a exportações por via terrestre, não estando incluido o movimento de cabotagem.

Um ponto interessante neste commercio é que preponderaram os artigos manufacturados com 72 %, cabendo 19 % a artigos destinados á alimentação e 8 % a materias primas.

A industrialização operará em outros pontos do paiz um identico surto de intensidade economica. E como á intensidade economica corresponde uma elevação da capacidade acquisitiva, essa industrialização estará longe de prejudicar as industrias já existentes. Assim o mercado interno se fortificará, o que é essencial para a prosperidade de todas as zonas, porque a tendencia é e deverá continuar a ser uma distribuição equitativa de enriquecimento entre as diversas regiões do Brasil.

TOPICOS

MORTALIDADE INFANTIL

Um estudioso de questões que dizem mais de perto com os interesses da raça fez ha pouco algumas considerações sobre o problema da mortalidade no seu Estado, Alagoas. Consultando estatisticas, a impressão que recolheu não podia ser mais desoladora. No anno de 1936, por 1.000 nascimentos registados em Maceió, houve 849,5 obitos de crianças de 0 a 1 anno de idade. Em 1937 a quota soffreu uma reducção para 631,2 e, em 1938, para 612,4. Salientou, porém, o autor da observação que taes numeros, tão escandalosamente mais altos do que as cifras maximas de 277, em Malta, e 248, na Argentina, não são alarmantes como parecem.

O assombro deveria fixar entre a mortalidade infantil e as falhas de registo civil. A mortalidade infantil é calculada tomando-se por base os nascimentos e obitos levados ao registo. E como o registo do nascimento é o que pode haver de mais falho, dado o descuido de numerosos paes, ao passo que o registo dos obitos é praticamente automatico, é natural que as cifras se fam, de certo modo, alarmantes.

Afim de se evitar essa anomalia, seria de desejar uma providencia capaz de tornar efficiente o registo de nascimento, para que se possa ter uma noção exacta do numero dos que chegam á vida e os que della se vão.

* * *

SEMENTEIRA DE EXEMPLOS

Ha tempos, o prefeito da capital do Rio Grande do Norte, sr. Gentil Ferreira de Souza, apenas empossado no cargo, lembrou-se de que era constructor civil e montou escriptorio legalmente registado para essa actividade profissional. Todas as construcções que em virtude do plano de remodelação da cidade e do seu natural desenvolvimento vieram a fazer-se demandavam os cuidados technicos do prefeito que, assim facilitava todos os tramites das obras monopolizando insensivelmente esse ramo de trabalho em Natal.

Assim animado, um parente da situação, pharmaceutico Duodecimo Rosado, entendeu passar da fracção á totalidade, no tocante ao fornecimento de drogas e productos pharmaceuticos ao Estado. Obteve. E consta que fornece os medicamentos com majoração pesada.

Recentemente a "Republica", orgão official do Estado, inseriu o annuncio do "Escriptorio Juridico de Contabilidade L. T. D." sob a responsabilidade profissional dos peritos contadores Boanerges Leitão de Almeida e Solon Aranha.

O primeiro é o director da Contabilidade geral do Estado, e, o segundo, contabilista do Departamento das Municipalidades.

O fruto desse consorcio vae ser o seguinte: o levantamento compulsorio das escriptas nas Prefeituras Municipaes. São 42 os municipios do Estado, que numa media de dez contos produzirão um lucro facil e mathematico de 420 contos.

Esses factos se originaram do equivoco de se suppor que a mais alta autoridade estadual continua solidaria na firma Fernandes & Cia., detentora do monopolio do algodão

A opinião norte-riograndense aprecia com certo desassossego o exito particular nesse prestigioso conjunto de homens publicos!

A Cidade

Roulien, em Tres Actos...

Primeiro acto. A scena passa-se no anno de 1933. Local: — Praça Mauá, no Rio de Janeiro. Roulien regressa de Hollywood precedido de formidavel reclame. Diziam que vinha de licença, por seis mezes. O cáes estava cheio. Uma multidão enthusiasta applaudia delirantemente o "astro" de primeira grandeza que voltava á patria, depois de retumbante successo na terra do cinema. O mulherio, assanhado, dava um espectaculo daquelles. Roulien, nimbado pelo halo da propria gloria, apparece, afinal. Rompe-se todo o cordão de isolamento. As "fans" atracam violentamente o heroe, e o genio da raça, dominado pelos beijos e abraços, banca a Maria do "Chanaan": — julga que o sonho o levara ao abysmo dourado de uma estrella e recae adormecido... nos braços dos guardas municipaes.

Um reporter, registando o acontecimento, reproduz a phrase de Renan: — "Só ha uma coisa no mundo que dá idéa do infinito: — é a tolice humana"...

Segundo acto. 1940. Studio cinematographico, rua General Canabarro, 290. Roulien discute acaloradamente com Inah Moreira. Assumpto prosaico. A artista reclama o pagamento dos seus salarios em atraso. O dinheiro não sae, mas, em compensação, não faltam sopapos. Gritos de mulher, o marido entra no palco furiosamente. A valentia se extingue de modo instantaneo. Roulien vôa pela porta dos fundos.

Alguem formúla um commentario melancolico: — por que o "astro" não interrompeu aquellas férias de seis mezes, voltando ao theatro dos seus triumphos, na metropole do cinema?!

Terceiro acto. Sala do commissario no 15º Districto Policial. Registo da queixa. O promptidão discorre sobre a inconstancia da sorte. Outros falam em crepusculo de idolos. Advogado de porta de xadrez, o "dr". Jacarandá está presente. E faz a sua tirada philosophica: — "eu sinto a tragedia da vida de Roulien. Paga-se, no declinio, um grande tributo á antiga popularidade. Abandonado pelas mulheres, em vez de beijos elle recebe socos. Mas, no infortunio, aqui estou firme e respondo ao appello de Roulien com o brado fascista: — presente!"

Não ha pano para cair. Cae, porém, o braço de um assistente sobre o "pé do ouvido" do perobico Jacarandá...

Em Beneficio das Victimas da Guerra na Inglaterra

Conforme fôra amplamente noticiado pela imprensa, teve logar, quinta-feira, o chá em beneficio das victimas da guerra na Inglaterra, promovido pela Obra de Fraternidade da Mulher Brasileira, no Palace Hotel.

Num ambiente de distincção e elegancia, decorreu bastante animada a reunião.

O BICHO

Mauricio de Medeiros

A policia, e, sobretudo, o seu chefe, pela firmeza com que deu as suas ordens, estão de parabens com o exito fulminante em sua campanha contra o jogo do bicho. Em poucos dias, ficou extincto o mal. E, se não houver nenhuma complacencia, nem cansaço nas providencias, é bem certo que, dentro de pouco tempo, o carioca se desacostumará do bicho, com evidente proveito para a collectividade.

Porque a verdade é que, embora parecendo jogo no qual as sommas empatadas diariamente por cada um são pequenas, elle representava na economia do menos abastado uma sangria diaria, que não poderia deixar de influir sobre o orçamento domestico.

Nem se diga que tambem havia os que ganhavam e que podiam, portanto, recuperar com lucros as sommas empatadas. Nos ultimos tempos eram frequentes as noticias de deshonestidade nesse jogo.

Ainda não ha muito tempo, lembro-me de ter lido noticia de um caso verdadeiramente tragico. Um operario tinha acertado numa centena. Convidou um amigo para irem juntos receber e festejar o acontecimento. Foram para o ponto onde o banqueiro, um perneta, deveria fazer os pagamentos: era uma venda. O banqueiro custou a chegar. Chegou de máu humor. Começou a pagar as pequenas apostas, e nada de pagar ao tal operario, que por fim reclamou. — "Quanto foi que V. acertou?" — pergunta o banqueiro. — "Tenho 260$ a receber" — responde. — "Tome lá 150$. E' quanto tenho. E dê-se por satisfeito." O operario retrucou. Palavra puxa palavra, o perneta saca de um revólver e atira sobre o operario, que cae morto. O amigo, indignado, toma o revólver ao criminoso e atira sobre elle. Mata-o. E fere um transeunte, que nada tinha a vêr com a historia. Uma senhora, a mulher do vendeiro, ouvindo lá de seus aposentos aquelle tiroteio, vem vêr se era coisa com seu marido. Quando chega á loja e vê aquella scena: dois cadaveres por terra e um homem de revólver em punho. Tem um choque, uma syncope e cae morta! Verdadeira scena de film em série... Tudo por causa do jogo do bicho e da deshonestidade do banqueiro.

Não ha tambem um mez os jornaes falavam de um apostador que acertara uma parada de alguns contos de réis e não conseguira receber. Certa vez, ao passar pela rua do Rosario, vejo um amontoado de gente. Altercação, vozerio, policia municipal. Indago do que havia. Informaram-me — "Negocio de jogo do bicho. Um rapaz que reclama 1:800$ que acertou no bicho e o pessoal não quer pagar, allegando que a lista foi perdida"... E o policia municipal, já nessa occasião, tomava a si o encargo de afastar o reclamante, "para não havêr escandalo"...

De fórma que a famosa e celebre honestidade nesse jogo que attraia principalmente a população pobre e sem meios de reclamar, passou a ser simples tradição...

A campanha exterminadora desse vicio é louvavel, por todos os seus aspectos. Acredito que se lhe imponha uma decorrencia: é a prohibição da vendagem avulsa de bilhetes de loteria, por vendedores que atracam os transeuntes, caceteiam e procuram metter os bilhetes em seu bolso, deixando as pessoas timidas em situação de verdadeiro constrangimento.

O espectaculo que a cidade offerece com esses vendedores de fortunas certas em cada esquina, a cantarem o final da cobra ou do gato, não é dos mais animadores sobre a natureza da actividade geral do povo. Tem-se a impressão de que nosso povo não confia mais em trabalho. Cada um está cada manhã esperando pela sorte grande ou pelo final do camello ou do elephante, para arrumar a vida...

Ruy Barbosa chamava o jogo de "cancro moral de um povo". Ninguem deixará de concordar com elle.

Recepção do General Góes Monteiro

General Góes Monteiro

Amigos e admiradores do general Góes Monteiro, militares e civis, deliberaram constituir-se em commissão para promover ao illustre brasileiro, no seu regresso dos EE. UU., uma carinhosa recepção.

Esses amigos têm em vista articular as demais classes sociaes brasileiras, afim de traduzir ao general Góes Monteiro a expressão do mais subido apreço publico pelos seus serviços ao paiz.

Constituem essa commissão o general Eurico Gaspar Dutra como presidente, almirante Aristides Guilhem, vice-presidente e os seguintes membros: Prefeito Henrique Dodsworth general Francisco José Pinto major Filinto Muller, cel. Benjamim Vargas, dr. Salgado Filho, embaixador Macedo Soares, dr. Jorge Dodsworth, dr. Lourival Fontes, dr. Paulo de Bittencourt, dr. Herbert Moses, dr. Elmano Cardim, dr. Roberto Marinho, dr. Horacio de Carvalho, dr. J. E. de Macedo Soares e dr. Georgino Avelino.

Opportunamente, pelo exmo. sr. general Gaspar Dutra, será convocada uma reunião no Club Militar, afim de ser deliberado o programma a seguir.

O 10 DE NOVEMBRO NO EXERCITO

INTENSIFICAM-SE OS PREPARATIVOS PARA AS SOLENNIDADES DO DIA

No Ministerio da Guerra proseguem dia e noite, os trabalhos para as solennidades que o Exercito levará a effeito no proximo dia 10 do corrente e constante de uma grande Exposição retrospectiva, bem assim, do almoço de 200 talheres que o ministro da Guerra offerecerá ao sr. Getulio Vargas e para o qual foram convidados todos os ministros de Estado, os presidentes do Supremo Tribunal Militar e do Tribunal de Segurança Nacional, o chefe de Policia, todos os generaes e almirantes, os interventores federaes e demais altas autoridades do Exercito e da Armada.

A Exposição, que tem por fim mostar as realizações do Exercito no decennio 1930-40, obedecerá á seguinte disposição no edificio em construcção do Ministerio da Guerra, na Praça da Republica: Os diversos stands estão distribuidos pelos 8.º, 9.º e 10.º pavimentos. No 8.º está representada a Instrucção (I.G.E.E.), vendo-se os stands das Escolas Technicas, Educação Physica, Collegio e Escola Militar, Escola das Armas e de Geographos. DIRECTORIA DO MATERIAL BELLICO — comprehendendo todos os estabelecimentos fabris-militares, taes como as Fabricas de Piquete, Andarahy, Itajubá, Curityba, Realengo, Bomsuccesso, Juiz de Fóra, Estrella, Arsenal de Guerra etc. Ainda neste pavimento, estão expostos os differentes trabalhos da Commissão Constructora do novo Quartel-General do Exercito, inclusive a exposição de pinturas para a decoração do novo edificio, comprehendendo 29 quadros apresentados por varios artistas sobre motivos nacionaes. O stand da Base Dupla e da nova Escola Militar de Rezende. A Directoria de Engenharia com todas as secções de obras, estradas, pontes, etc. Tambem as Directorias de Saude do Exercito, Intendencia, Trem, Remonta e Veterinaria, estão bem representadas nesse certame. O C. P. O. R. da 1.ª R. M. e a Secretaria Geral, com o seu archivo, estão tambem muito bem representados. No 9.º pavimento, estão localizados os stands da Directoria de Aeronautica; Commissão Rondon, Escola de Artilharia de Costa e Serviço Geographico do Exercito e no 10.º as industrias civis ligadas ao Ministerio da Guerra, Cinema, etc. Esses pavimentos do novo Palacio Militar estão todos elles illuminados a luz fria e ornamentados com gaz Neon, apresentando, assim, um bellissimo aspecto.

Essa Exposição será inaugurada pelo chefe do Governo, após o almoço inicial das cerimonias do referido dia 10 de novembro.

Duvida Sobre o Desapparecimento do Tripulante

RECIFE, 5 (A. N.) — Entrou no porto local o cargueiro norueguez "Pnegon". O seu commandante declarou á Policia Maritima que deixou Belem com a tripulação integral. Chegando a Fortaleza notou a falta do 3º machinista Conrado Huzorsen. No inquerito ali instaurado não ficou apurado perfeitamente o desapparecimento daquelle tripulante.

"Santo Antonio de Lisboa, Militar no Brasil"

A CONFERENCIA DE HOJE DO EMBAIXADOR MACEDO SOARES

Embaixador Macedo Soares

Realiza-se hoje, ás 21 horas, a conferencia do embaixador José Carlos de Macedo Soares, no Lyceu Literario Portuguez, sobre o thema "Santo Antonio de Lisboa, militar no Brasil". Essa conferencia havia sido adiada pelo fallecimento do conde Dias Garcia.

O thema suggestivo escolhido pelo embaixador Macedo Soares e o prestigio social e cultural do eminente brasileiro asseguram, desde já, o exito da solennidade. A entrada é franca ao publico.

Hontem, no Cattete

Despacharam e conferenciaram com o presidente da Republica os srs. Fernando Costa, ministro da Agricultura, e Oswaldo Aranha, ministro das Relações Exteriores.

— Em audiencia especial, o presidente da Republica recebeu a Delegação Uruguaya de Esgrima.

— Durante o despacho que teve com o presidente da Republica, o titular da pasta das Relações Exteriores, sr. Oswaldo Aranha, apresentou ao chefe do Governo os membros da Embaixada que representou o Brasil nas festas dos centenarios de Portugal.

— O presidente da Republica recebeu, em audiencia, o sr. Vicente Rivarola, ministro do Paraguay, e o sr. Paulo Nabuco de Gouvêa, representando a familia do embaixador Nabuco de Gouvêa.

— Afim de agradecer ao presidente da Republica a sua nomeação para o Congresso Luso Brasileiro de Historia, esteve no Palacio do Cattete o professor Antonio Austregesilo.

O Commentario internacional

GUERRA LONGA

O sr. Churchill tratou hontem de varios aspectos importantes da guerra, tendo declarado que o seu paiz está fazendo preparativos para intensificar a luta no anno da graça de 1944. Essa declaração do "premier" britannico deve ter causado um tremendo abalo nas potencias do Eixo, que não podem continuar combatendo até uma data tão remota.

Aliás, ninguem desconhece a firmeza do caracter inglez que, quando se lança a uma empresa, leva-a a cabo, quaesquer que sejam as circumstancias adversas a vencer. Podem, portanto, os paizes totalitarios desenganarem-se da perspectiva duma luta de curta duração. Tudo faz crer que teremos uma nova "guerra dos trinta annos", ou mesmo dos "cem annos", se quizermos fazer uma pequena digressão através das reminiscencias historicas.

Churchill garante que a Inglaterra não deixará de combater senão diante do anniquilamento do nazismo, de modo que não resta nenhuma esperança de um desfecho proximo para a actual conflagração.

Se o inverno que ahi vem já constitue um tragico espantalho, imagine-se o que será a Europa depois de mais um lustro de fome, miserias e devastações!

Alludindo aos successos e difficuldades que a Grã-Bretanha tem experimentado, o chefe do governo inglez não se detem diante de inuteis considerações. Affirma apenas que o Reino Unido está se preparando para combater o inimigo no mar, nos ares e em terra, afim de vencer a guerra, quando chegar o momento opportuno.

Como a nova offensiva do inimigo está dirigida contra o Oriente Proximo e Médio, o primeiro ministro britannico assegurou que todo o auxilio militar será prestado á "pequena mas immortal nação grega".

Tudo indica que o ataque italiano a esse pequeno paiz tenha sido feito de fórma precipitada. E' mesmo possivel que os allemães não tenham concordado com essa prematura e desastrada offensiva rumo aos Dardanellos. Comtudo, o Reich será obrigado a associar-se sem demora ás operações de seus alliados, afim de que o ataque á Grecia não termine num irremediavel desastre para as potencias totalitarias. Por esse motivo, é quasi certo que as tropas allemãs dentro de breves dias corram em auxilio das hostes fascistas, que tão mal succedidas têm sido em seu ataque á Grecia.

Os inglezes sabem que isso acontecerá mais dia menos dia e por isso estão prestando aos gregos uma cooperação decisiva, apoiada nas novas bases aéreas e navaes que vêm sendo estabelecidas, em varios pontos do paiz invadido.

Caso o ataque italiano seja contido por mais algum tempo, é quasi certo que a aventura custará carissimo aos fascistas, constituindo uma fragorosa derrota, não sómente militar como politica.

Se isso acontece com os italianos depois de cinco mezes de luta, imagine-se o que não succederá daqui a cinco annos. Uma guerra de tal duração será realmente ruinosa para as potencias do Eixo.

AS HOMENAGENS PRESTADAS HONTEM A' MEMORIA DE RUY BARBOSA

NO INSTITUTO BRASILEIRO DE CULTURA E NO EDUCANDARIO RUY BARBOSA

O transcurso da data anniversaria de Ruy Barbosa, occorrido hontem, deu opportunidade a varias commemorações. Entre ellas destacam-se as que foram prestadas pelo Instituto Brasileiro de Cultura e pelo Educandario Ruy Barbosa, todas ellas repassadas de grande vibração civica.

NO INSTITUTO BRASILEIRO DE CULTURA

Esse sodalicio, que tem Ruy Barbosa como seu supremo patrono, realizou ás 17 horas uma sessão solenne, sob a presidencia do sr. Raul Bittencourt. O primeiro orador foi o sr. João Cabral que leu o discurso que, á mesma hora, deveria estar sendo pronunciado pelo sr. Raymundo Moste Arraes, na Casa de Ruy Barbosa, na solennidade promovida pela Federação das Academias de Letras do Brasil. Em seguida, falou o prof. Beni Carvalho, sôbre o thema "Ruy Barbosa, poeta". Esse discurso foi entremeado pela leitura feita pela poetisa Maria Sabina da poesia "2 de Julho" e a pagina "Andorinhas". Após o discurso daquelle professor, Maria Sabina declamou duas famosas paginas de Ruy, "Surrexit" e "Credo". Por ultimo, o sr. Oswaldo Paixão discursou sobre o thema "Ruy Barbosa e a Inglaterra", enaltecendo o espirito liberal do povo inglez para justificar a sympathia do grande brasileiro pela Grã-Bretanha. As palavras do sr. Oswaldo Paixão foram por vezes interrompidas por calorosas salvas de palmas.

O sr. Danton Jobin offereceu, em nome do "suplemento juvenil" o primeiro exemplar do livro "Ruy Barbosa para as crianças", 1º. volume da Bibliotheca Patria.

NO EDUCANDARIO RUY BARBOSA

Esse estabelecimento de ensino secundario, dirigido pelo sr. Raul Bittencourt tambem commemorou a data anniversaria do seu patrono. Pela manhã o corpo discente do Educandario esteve no cemiterio, em visita ao Tumulo de Ruy Barbosa, acompanhado do superintendente Milton Manga. As 13 horas foi inaugurado no collegio o retrato de Ruy Barbosa. Falaram nessa occasião o director do estabelecimento, e os alumnos Jorge Auler Coimbra, Nair Lopes Azevedo, Dulce Ferreira, Wilson Chammas e Nelson Burhalde

"A Doutrina de Monroe e a Expansão dos Estados Unidos"

UMA CONFERENCIA DO SR. DANTON JOBIM NA PROXIMA SEXTA-FEIRA

Na proxima sexta-feira, dia 8, o sr. Danton Jobim pronunciará, a convite da Sociedade de Amigos de Alberto Torres, uma conferencia sobre o thema: "A Doutrina de Monroe e a expansão dos Estados Unidos".

Estudará o conferencista as origens historicas da Doutrina de Monroe e sua evolução, detendo-se sobre as varias interpretações e applicações que tem tido o famoso principio politico através da historia norte-americana.

A conferencia se realizará ás 17 horas, no salão da Sociedade, edificio do "Jornal do Commercio", á Avenida Rio Branco.

Diario Carioca

Propriedade da S|A DIARIO CARIOCA

EXPEDIENTE

DIRECTORES:
Horacio de Carvalho Junior
J. B. Martins Guimarães

CHEFE DA REDACÇÃO:
Danton Jobim

Telephones — Direcção: 22-3023; Chefe da Redacção e Secretaria: 42-5571; Redacção: 22-1550; Administração e Gerencia: 22-3035; Publicidade: 22-3018; Officinas: 22-0824; Gravura: 22-1785

Nota — Os commentarios editoriaes deste jornal, sobre assumptos internacionaes, são de responsabilidade de seu director, dr. Horacio de Carvalho Junior.

PUBLICIDADE, 22-3018

ASSIGNATURAS:
Para o Brasil:
Anno . . . . . 60$000
Semestre . . . 35$000
Para o Exterior:
Anno . . . . . 130$000
Semestre . . . 70$000

VENDA AVULSA
Na Capital e no Interior: $300
Inclusive nos domingos.

E' cobrador autorizado o sr. J. T. de Carvalho

CORRESPONDENTE GERAL
Percorre o interior do paiz a serviço desta folha o sr. Romualdo Perrota, nosso correspondente geral

Representante em Bello Horizonte, OSWALDO MASSOTE

PRAÇA TIRADENTES, 77

'Faremos Com Que o Inimigo Nos Pergunte Onde Iremos Atacal-o!'

(Conclusão da 3ª pagina)

A Camara, certo, não quererá que eu desça a detalhes de ordem technicas sobre este ponto.

DESTRUIDAS 3 MACHINAS ALLEMAS POR CADA UMA INGLEZA

Entrementes, como se têm desincumbido os atacantes? Ha poucos mezes, eu aventurei a previsão — admitto que foi antes um palpite — de que esperava que em nosso paiz se pudesse destruir 3 machinas inimigas por cada uma das nossas abatidas e 6 pilotos por 1 britannico. Até agora parece que acertei exactamente no que se refere ás machinas, tomando em geral todo o periodo de luta decorrido, e estou muito proximo da verdade quanto aos pilotos. Naturalmente, si se contar toda a tripulação dos grandes aviões de bombardeio que têm sido derrubados, integrada em sua totalidade por um pessoal muito bem adestrado, então a proporção mais approximada será de 10 para 1. Desse ponto de vista, meus calculos sobre os resultados obtidos têm estado aquém da realidade.

E' evidente que este processo combinado com nossa producção, que cresce rapidamente, a producção do Imperio e dos Estados Unidos, tanto em aviões como em pilotos, torna o caminho muito mais rapido para que cheguemos á paridade no ar, a qual sempre consideramos como o minimo necessario á nossa segurança, porém da paridade iremos á superioridade aérea, que é uma indispensavel precursora da victoria.

Examinando toda a scena, tanto em seu esplendor, como em sua devastação, não vejo razão alguma para lamentar que Hitler tenha tentado quebrar o espirito britannico mediante o bombardeio cégo de nossas cidades e campos.

Mais serio do que os raids aéreos foi o recente recrudescimento dos afundamentos causados pelos submarinos inimigos nas proximidades atlanticas das nossas ilhas.

A IRLANDA, O MAIS SERIO IMPECILHO

O facto de que não possamos utilizar as costas sul e oéste da Irlanda para reaprovisionar de combustivel as nossas flotilhas e os nossos aviões, é o mais serio impecilho que se nos antolha e que jámais deveria estar pesando sobre nossos hombros.

Além disso, no mez passado nossa força de flotilhas esteve em seu ponto mais baixo. A ameaça de invasão tem estado sempre pendente e as grandes forças que temos sido obrigados a manter no Mediterraneo, afóra as escoltas necessarias á protecção dos nossos innumeraveis comboios, impuzeram á armada real uma tarefa gigantesca.

Não obstante, este periodo de tensão está talvez passando.

OS "DESTROYERS" AMERICANOS E A CAÇA AOS SUBMARINOS

"Cincoenta destroyers norte-americanos entraram immediatamente em acção justamente quando eram mais necessarios, e está sendo recebida já a corrente principal das nossas construcções iniciadas ao estalar da guerra.

Apesar das sérias perdas soffridas, estamos ainda muito proximos da tonelagem de navios que possuiamos quando irrompeu a guerra e grande numero de navios neutros, empregados para commerciar commosco, estão agora sob nosso controle.

Além disso, nossa caça contra os submarinos continua tendo exito. Outros dois submarinos allemães foram afundados no decurso dos dois ou tres ultimos dias nas regiões occidentaes, sendo que um delles foi o submarino que poz a pique o "Empress of Britain".

Encontra-se em nosso poder como prisioneiro de guerra muitos dos seus tripulantes que foram salvos.

NÃO DIMINUIU A TONELAGEM DE NAVEGAÇÃO INGLEZA

Por outro lado, quando digo que nossa tonelagem de navegação não foi apreciavelmente abalada desde o começo da guerra, devo recordar que nossa navegação commercial não é tão frutifera em tempo de guerra como em tempo de paz porque os navios são forçados a fazer longos rodeios e á meude navegar em zig-zag, e isso em grandes comboios custodiados, o que tem retardado sua marcha, devendo-se ainda levar em consideração a congestão dos portos. Não séria prudente suppor que houve alguma desidia, apesar do facto de que o volume dos navios continua praticamente sem diminuir. Apenas necessito dizer que o Almirantado realizou grandes esforços. Meu amigo, o primeiro lord, dedica á sua tarefa toda a força vital e a alta capacidade de seu temperamento, e acredito que está sendo auxiliado pelos officiaes melhor dotados.

"O Almirantado e o Ministerio da Marinha Mercante desenvolvem intensos esforços para vencer essas difficuldades, e, como já passaram por muitas coisas e têm tido nesta, como tiveram na outra guerra, grande experiencia, não posso pessoalmente duvidar que cheguem a vencel-as e que sejam capazes de fazer chegar até nós todos os abastecimentos vitaes de alimentos e munições de que necessitamos.

PARA FAZER FRENTE A' GUERRA SUBMARINA

Os perigos no ar, inesperados e poderosos, se tornaram catastrophicos, porém os perigos em nosso trafego maritimo eram ha muito tempo esperados, sem que por isso tivessem resultado menos surprehendentes, e se delles descuidassemos teriam chegado a affectar a propria vida do Estado.

Devemos esperar que no anno proximo os ataques dos submarinos assumam maior vigor, pelo que estamos fazendo grandes preparativos para fazer-lhes frente. Neste angulo da guerra nos temos adeantado de muito ao que possa acontecer. Pensamos nos annos de 1943, como ainda em 1944, e no programma que então poderemos executar, de accordo com a tonelagem existente em taes épocas.

"CHEGAREMOS COM EXITO AO FIM DA NOSSA META"

Devemos fazer todos os esforços possiveis para produzir o maior volume de generos alimenticios neste paiz e dessa maneira deixar em liberdade nossa frota e nossa marinha mercante para o movimento de consideravel numero de tropas, que certamente se fará necessario naquelles annos, se o inimigo não se render ou fôr até lá abatido.

Havendo tratado clara e amplamente deste aspecto das communicações maritimas, não me agradaria retirar-me sem assegurar á Camara e ao paiz que eu pessoalmente não tenho duvida alguma de que chegaremos com exito ao fim da nossa méta.

Volto agora a tratar dos perigos que nos ameaçam.

DIMINUIU O PERIGO DA INVASÃO

"Algumas pessoas muito habeis, que ás vezes se mostram sábias depois dos acontecimentos passados, falam agora do alarma da invasão. Não penso nisso, porque o verdadeiro perigo de invasão, particularmente a invasão pelo mar, diminuiu com a chegada dos mezes de inverno e a incerteza do estado do tempo. Diminuiu tambem devido ás victorias da Reaes Forças Aereas e pelo crescente poderio do exercito britannico.

Quando falei, em fins de junho, nesta Casa, dei a conhecer em detalhe as difficuldades conhecidas que eram de esperar, referindo-me á invasão destas ilhas, coisas que haviam sido esquecidas durante annos. Nesse tempo tinhamos sómente umas poucas brigadas de homens bem armados e bem treinados. Não tinhamos então guardas regulares.

MUDOU O SCENARIO, FAVORAVELMENTE A' INGLATERRA

Hoje a scena é muito differente. Temos aqui um exercito muito grande, que está melhorando em equipamento e que se adestra continuamente para a acção. A maior parte desse exercito é actualmente summamente movel, e recebe constantemente instrucção adequada, notadamente dentro da tactica do contra-ataque. Possuimos 170.000 homens da Guarda Metropolitana que estarão em serviço activo em fins deste anno. Neste momento, aliás, quasi todos estão em serviço activo. Quasi meio milhão dos nossos homens possue fuzis e metralhadoras e quasi metade é composta de tropas veteranas da ultima guerra. Uma tal força é do mais alto valor e de ponderavel importancia.

NÃO TERÃO EXITO AS ACTIVIDADES DA QUINTA COLUMNA

Um paiz onde cada cidade, cada rua, exhibe homens armados e resolutos é um paiz onde a classe de methodos que destruiu a resistencia hollandeza, os ataques pelo ar e as actividades da quinta columna não terão exito.

"Se existissem neste paiz membros da quinta columna, e sobre este assumpto sou cada vez mais sceptico, este paiz não poderia ser dominado por taes tacticas. Não obstante estar convencido de que o perigo diminuiu, o perigo de uma invasão, porém não nos enganemos, suppondo que o perigo passou de todo ou que vejo que fórma que seja.

Que foi que converteu a invasão em um temor á invasão?

A manutenção na Grã-Bretanha de poderosas forças armadas e de uma constante vigilancia. Um poderoso exercito se prepara para atravessar o Canal da Mancha e o Mar do Norte; grande numero de navios são concentrados nos portos de toda a costa occidental da Europa, desde o cabo Norte até o rio Gironda.

PORQUE NÃO FOI TENTADA A INVASÃO

Não devemos permittir a nossos homens de intelligencia superficial que nos façam crer que isto não é senão um pretexto, uma manobra, para termos aqui nossas forças paralysadas e impedir que disponhamos dellas para outros commettimentos. Nos mezes de inverno, nossa força metropolitana deve supportar todas as realidades de suas obrigações, do mesmo modo que todas as nossas forças insulares. Não deve haver nenhum descanso, excepto quando fôr muito necessaria uma licença, porém permittam-me que diga: Que o plano de invasão, organizado em tão vasta escala, não foi tentado apesar da grande necessidade que tem o inimigo de destruir-nos em nossa propria cidadela, e que todos esses mezes de ansiedade, durante os quaes temos estado sós, despertando a admiração de todo o mundo, passaram sem novidade, o que constitue por si só uma das historicas victorias das Ilhas Britannicas, sendo um incentivo monumental á nossa marcha para a frente.

O EXERCITO INGLEZ DEVE POSSUIR EM QUALIDADE O QUE LHE FALTA EM NUMERO

"Agora permitti-me dizer uma palavra sobre o exercito britannico. Estamos dedicados a formar e adestrar um exercito muito forte como tambem o estão fazendo o Canadá, a Australia, a Nova Zelandia, a Africa do Sul e a India. Estamos agora no 15º mez da guerra e o exercito britannico começa a modelar-se com previsão".

"Embóra o mar e o ar venham a ser os principaes elementos dos esforços bellicos do Imperio Britannico, devemos possuir um exercito forte e efficiente, bem aquipado, bem armado, bem treinado e bem organizado, capaz de intervir á medida que a guerra avance na libertação de um ou outro dos muitos paizes que anhelam libertar-se do odioso jugo nazista".

"Sem tal exercito, forjado, temperado e aperfeiçoado e sem um poderio naval que lhe permitta uma ampla escolha de acção, a guerra poderia prolongar-se interminavelmente, poderia até ficar ainda estagnada".

"Nada se deve fazer que venha retardar ou criar obstaculos ao desenvolvimento do nosso exercito. O que lhe falte em numero, comparado com as hostes nazi-racista, deve elle possuil-o em qualidade e em equipamento. E' um processo longo, porém devemos perseverar e não nos deixarmos desviar de nossa tarefa por tentações ou distracções".

A COOPERAÇÃO ENTRE O EXERCITO E OS CORPOS CIVIS DE DEFESA

"O exercito britannico está completamente prompto para, em caso de emergencia, prestar todo o auxilio possivel aos corpos civis da defesa e para enfrentar as difficuldades locaes que porventura surjam em consequencia dos ataques aéreos. O exercito já proporcionou uma grande ajuda quando foi necessario, dará um auxilio maior, porém, pelo que ouvimos a algumas pessoas se acreditara que devessemos começar quasi immediatamente a dedicar uma grande parte do nosso exercito aos serviços civis e preventivos contra os ataques aéreos. Uns desejariam utilizar seus vehiculos, outros seus engenheiros, outros seus telegraphistas e outros ainda, que estariam dispostos a utilizar seu pessoal em grande escala na limpeza dos escombros".

"Assim como houve a tentação de não se organizar de maneira apropriada a defesa, agora ha esta inclinação muito seductora a immiscuir-se indebitamente na efficiencia da machinaria militar, para enfrentar as necessidades diarias. Ponhamo-nos em guarda contra isto".

"Todo este inverno o exercito se adestrará e cuidará de aperfeiçoar seus homens em todas as artes e manobras da guerra. A Camara dos Communs, a imprensa e a opinião publica devem estar alertadas afim de afastar do nosso exercito todas essas exigencias e influencias que difficultariam e retardariam a creação de uma arma da mais alta qualidade".

"FAREMOS COM QUE O INIMIGO NOS PERGUNTE ONDE IREMOS ATACAL-O"

"Desta fórma, chegaremos a uma posição em que, ao inves de nos vermos obrigados a soffrer todas as vicissitudes de uma ampla attitude defensiva — golpeando aqui e ali e á meudo de inevitavelmente tarde — recuperaremos a iniciativa e faremos com que o inimigo se pergunte onde iremos atacal-o.

Peço a Camara, que é o cimento do nosso esforço para fazer a guerra, que observe muito cuidadosamente este aspecto dos nossos assumptos.

Durante toda essa ameaça de uma invasão tão proxima e tão temivel, jámais deixamos de reforçar nossos exercitos do Egypto, quasi até o limite de nossa capacidade em navios, não sómente com homens mas tambem com preciosos armamentos, que tivemos de tirar ás forças daqui.

CONSEQUENCIAS DA CAPITULAÇÃO DA FRANÇA

Mez após mez milhares de nossos soldados partiram desta ilha ou foram levados de outras partes do Imperio, ao Oriente Médio na occasião em que as mesmas pessoas que ora falam de invasão estavam cheias de temor. Varias vezes manifestei á Camara que eu não podia garantir resultados favoraveis no Oriente Médio. Depois de tudo, nossa posição ali estava calculada sobre a base de que a França era nossa alliada e de que os poderosos exercitos francezes, organizados pelo general Weygand, estariam ao lado dos nossos para cumprir nossas obrigações conjuntas. Ao submetter-se o governo francez á conquista allemã e á exploração italiana, não sómente nos privou desses exercitos na Syria, Tunis, Argelia e Marrocos, mas tambem nos privou da magnifica frota franceza e do uso das bases navaes e aéreas pertencentes á França no Mediterraneo.

"AINDA NÃO TIVEMOS UM CHOQUE SERIO COM OS ITALIANOS"

"Tão terriveis deserções e perdas nos fizeram enfrentar problemas insoluveis. Parecia que o exercito italiano da Lybia, que ha alguns mezes superava consideravelmente as forças militares que a Grã-Bretanha possuia nas proximidades do Egypto, iria precipitar-se de fórma irresistivel sobre o valle do Nilo e o canal de Suez. Alegro-me em poder tranquillizar a Camara dizendo que o equilibrio das forças nas fronteiras do Egypto e do Sudão é muito menos desfavoravel que por occasião da derrocada franceza.

Não posso, certamente, prophetizar sobre batalhas que ainda não se feriram, mas penso que em começos de julho, e se nos reportarmos áquella época a Camara se alegrará muito em ter a certeza de que occupavamos todas as posições de importancia que ainda hoje, 5 de novembro, conservamos com forças grandemente augmentadas.

Ainda não tivemos um choque sério com as forças italianas, porém temos bons motivos para nos contentarmos com os resultados das escaramuças até agora havidas, em terra ou nos ares.

COMPUTO DAS BAIXAS ANGLO-ITALIANAS NA AFRICA

Em fins de setembro, as baixas italianas na Lybia em consequencia da luta, officialmente publicadas, sommavam 800 mortos e 1.700 feridos, consignando-se além 860 desapparecidos.

"Nossas proprias baixas no mesmo periodo e no mesmo theatro de operações, foram de 68 mortos, 68 feridos e 36 desapparecidos, escala que se approxima de uma proporção mais ou menos de 20 para 1. Estes factos falam por si mesmos e deveriam ser um bom augurio para as batalhas maiores que se verificarão sómente no inverno, sem certeza, na primavera. Ao mesmo tempo a frota mantém livres as rotas do mar ante este perigoso ataque submarino, esforçando-se na perseguição dos corsarios mercantes nos outros mares, mantendo ao mesmo tempo um estreito bloqueio. Sem cessar vimos reforçando a frota no Mediterraneo Oriental e estamos promptos para enfrentar a frota italiana numa acção geral".

CONTINUA INVISIVEL A FROTA FASCISTA

"Por duas vezes nossa frota navegou muito proximo das principaes concentrações da frota italiana e sabemos haver sua presença sido observada do ar, porém até agora esses cruzadores não terminaram com um encontro decisivo. O poderio da frota no Mediterraneo Oriental ainda continua cobrindo de fórma bem grande a quéda da França, porém uma garantia para os nossos amigos e alliados na Turquia o poder inquebrantavel da Grã-Bretanha nos mares".

"Por isso ao se dirige a vista para a frente metropolitana ou para o theatro da luta no Mediterraneo, e não se molhe por que estamos muito melhor do que se poderia esperar ha quatro ou cinco mezes.

A INVASÃO DA GRECIA

Agora nos foi feito um repentino appello. O dictador italiano, talvez confundido pelo acolhimento de Laval ao conquistador allemão, ou talvez desempenhando seu papel em algum novo designio, como é seu costume, caiu de surpresa e a sangue frio sobre a pequena porém immortal nação grega. Sem a menor provocação que o justificasse, Mussolini invadiu a Grecia, ou tentou fazel-o, e suas forças aéreas assassinam um numero cada vez maior de mulheres e crianças de Salonica e outras cidades abertas da Grecia. O rei da Grecia, seu governo e seu povo decidiram lutar pela vida e a honra da nação antes que permittir que o mundo se veja facilmente agrilhoado.

"FICAMOS SO'S NO AUXILIO AOS GREGOS"

A França e a Grã-Bretanha empenharam sua palavra em como acudiriam em auxilio da Grecia, se esta fosse victima de uma aggressão não provocada. Era um accordo conjunto, porém desgraçadamente o governo de Vichy se encontra neste momento empenhado em uma sincera e leal collaboração com Hitler, para estabelecer a chamada nova ordem européa. Seja como fôr, o governo de Vichy não se acha em condições de desempenhar o papel effectivo que lhe cabia na tarefa aceita. Ficamos, pois, sós.

Tivemos que nos abster de toda a acção que pudesse fazer recair sobre os gregos a inimizade dos criminosos dictadores. Por sua parte, os gregos mantiveram uma neutralidade tão estricta que não conheciamos nem seus preparativos.

A' OFFENSIVA CONTRA A ITALIA

"Já expuz á Camara algumas difficuldades e a séria preoccupação que nos dominou, tanto na metropole como no Oriente Médio.

Enfrentamos um gigantesco exercito através das aguas do canal. Encaramos outro exercito tambem muito poderoso na fronteira do deserto lybio, e devo, como disse, assumir uma nova tarefa, com um forte sentido da immensa responsabilidade que nos corresponde na metropole e no Egypto e pelo muito grande e continuo perigo que enfrentamos.

Nestas circumstancias, sómente ha uma coisa que podemos fazer:

Faremos o melhor que pudermos. Já estabelecemos bases navaes e aéreas em Creta, as quaes nos permittirão extender apreciavelmente o raio das actividades da nossa armada e da força aérea.

Iniciamos os ataques de bombardeio sobre objectivos militares e as bases do sul da Italia. Isso continuará em escala cada vez mais crescente.

Apraz-me tambem declarar que outras forças se acham em movimento com o desejo e o designio de auxiliar os gregos até o limite permittido pela nossa capacidade, tendo ao mesmo tempo em conta nossas demais obrigações.

Confio em que não me será pedido que exponha em detalhes as medidas que nos poderemos vêr na necessidade de tomar. Se fosse pormenorizal-as correria o risco de infundir falsas esperanças. Se, pelo contrario, lhes attribuo um valor escasso, poderei provocar um injustificado alarma, e se disser exactamente em que consistem falarei precisamente em beneficio do inimigo. Faremos tudo quando estiver ao nosso alcance, isto é tudo quanto posso dizer.

Para essa decisão, em minha declaração generosamente interpretada, peço a confiança e a approvação da Camara".

HONTEM, NO CATTETE

Apresentados ao Chefe do Governo os Membros da Embaixada Brasileira ás Commemorações dos Centenarios de Portugal

RECEBIDA A DELEGAÇÃO URUGUAYA DE ESGRIMA

Dois aspectos do dia de hontem no Cattete

O general Francisco José Pinto, presidente da Embaixada Brasileira ás Commemorações dos Centenarios Portuguezes apresentou, hontem, em audiencia especial, ao presidente da Republica, os membros daquella delegação diplomatica que, cumprida a missão, já regressaram ao Brasil.

Ao presidente Getulio Vargas que os recebeu no Salão de Despachos do Palacio do Cattete, o general Francisco José Pinto apresentou, então, os ministros Edmundo Luiz Pinto, Caio de Mello Franco e Olegario Mariano, commandante Rodolfo Froes da Fonseca, tenente-coronel Tristão de Alencar Araripe, major Affonso de Carvalho, srs. J. E. de Souza Freitas, J. J. Golliez e capitão Euclides Fleuri, assistente militar explicando que deixaram de comparecer o commandante Amaral Peixoto e o coronel Hugo de Macedo por se acharem, ainda, fora do paiz.

Interrogados pelo presidente da Republica diversos membros da Embaixada resumiram, para o chefe do Governo, as observações feitas em Portugal, nos varios sectores de sua vida e organização administrativa. Assim o major Affonso de Carvalho, detalhou observações sobre a organização do Exercito portuguez e da juventude nacional e o commandante Froes da Fonseca, tambem interrogado pelo chefe do Governo, externou observações sobre a organização da Marinha portugueza, a rigorosa selecção do seu pessoal e seu perfeito apparelhamento material.

Terminando a audiencia, o general Francisco José Pinto, accentuou ao presidente Getulio Vargas a perfeita harmonia que reinará sempre entre todos os membros da Embaixada Especial e notadamente entre esta e a representação brasileira em Lisboa.

A DELEGAÇÃO URUGUAYA DE ESGRIMA NO CATTETE

O presidente da Republica recebeu, hontem, no Palacio do Cattete, em audiencia especial, a Delegação Uruguaya de Esgrima que aqui veio tomar parte no Campeonato Internacional de Esgrima, conquistando o titulo maximo. Em nome da Delegação falou o sr. Armando Cotelo que, após saudar o chefe do Governo terminou por offerecer-lhe, um rico estojo, uma artistica medalha de ouro como homenagem dos esgrimistas uruguayos ao chefe do Governo brasileiro. Depois de agradecer, em breves palavras, a homenagem, o presidente Getulio Vargas palestrou demoradamente com os esgrimistas inteirando-se das varias phases do campeonato em que tomaram parte. Durante a audiencia foi tomado o flagrante acima.

O Decennio do Governo Getulio Vargas

O Programma das Commemorações Que Se Prolongarão Até Domingo

Continuam a se realizar solennidades expressivas para commemorar o decennio do governo Getulio Vargas. E' o seguinte o programma das commemorações:

Hoje, dia 6 — 14 horas — No palacio do Cattete; Festa dos Metallurgicos.

Amanhã, quinta-feira — 13 horas — Manifestação ao presidente Getulio Vargas, das crianças nascidas depois de 1930. Entrega, no palacio Guanabara, de uma mensagem. 19 horas — Retreta, na Cinelandia.

Dia 8, sexta-feira — 10 horas — Festa da Aviação, em Manguinhos, na séde do Aero Club do Brasil, com a collaboração da Marinha, Exercito e Aviação Civil. 15 horas — Inauguração da Exposição do Livro, na Associação Brasileira de Imprensa. 19 horas — Concerto, na Cinelandia.

Dia 9, sabbado — 6 horas — Alvorada, em frente ao palacio Guanabara, por uma banda trabalhista, de 100 musicos. 11 horas — Manifestação, do palacio Guanabara até o Pavilhão Mourisco, de 15.000 motoristas. 11.30, horas: Pedra fundamental do Restaurante para os pequenos trabalhadores, no Cáes do Porto. 12 horas — Inauguração do Restaurante Popular, do Ministerio do Trabalho, na praça da Bandeira. 12.30 horas — Almoço offerecido nesse restaurante, pela senhora Darcy Vargas aos operarios. 14 horas — Inauguração, pelo chefe do Governo, da nova séde do Instituto dos Industriarios; 14.30 horas — O presidente Getulio Vargas inaugurará a nova séde dos Bancarios. 15 horas — "Festa da Gratidão Operaria", na Esplanada do Castello, no mesmo local em que a 2 de janeiro de 1930 o sr. Getulio Vargas falou sua plataforma da Alliança Liberal.

Dia 10, domingo — 1.30 horas — almoço de 200 talheres, offerecido, no Ministerio da Guerra, pelo ministro da Guerra, general Eurico Dutra ao chefe do Governo. 14 horas — Inauguração da Exposição Retrospectiva do Exercito pelo sr. Getulio Vargas. 15 horas — Inauguração da Exposição do Decennio do Governo Getulio Vargas e da Feira de Amostras. 21 horas — Jantar, no "hangar" do Aeroporto Santos Dumont, de 3.000 talheres, offerecido pelas classes patronaes e pelos trabalhadores. 21 horas — Representação, no Municipal, a preços populares, da opera "O Guarany", num espectaculo promovido pelo Serviço Nacional do Theatro.

O "DIA DOS METALLURGICOS"

Hoje, ás 15 horas, no Palacio do Cattete, terá lugar a manifestação dos metallurgicos ao presidente Getulio Vargas. Será entregue, nessa occasião, ao chefe do Governo, um busto, em bronze, de s. excia., fundido em Minas Geraes. O Syndicato dos Metallurgicos do Rio de Janeiro solicita por intermedio da imprensa o fechamento de todas as fabricas de metallurgia hoje, ás 13 horas, para que seus operarios possam comparecer á manifestação ao mais alto magistrado do paiz.

A concentração dos manifestantes se fará na Praia do Russell, ás 14 horas. Durante a manifestação falará o sr. Marcos de Mendonça.

O SYNDICATO DOS LOJISTAS E AS COMMEMORAÇÕES DO DECENNIO PRESIDENCIAL

O Syndicato dos Lojistas do Rio de Janeiro renova aos seus associados e ao commercio varejista em geral o appello, já formulado ha dias, no sentido de embandeirarem as fachadas dos seus estabelecimentos nos dias 6 a 10 do corrente, periodo principal dos festejos commemorativos do glorioso decennio da presidencia Getulio Vargas.

Associando-se a essas homenagens, o commercio mostrará a sua constante participação no jubilo da patria, mormente agora que se commemora um decennio de grande prosperidade, devido á sabia orientação que soube imprimir aos destinos do paiz, durante os ultimos dez annos o eminente chefe do Governo.

HOMENAGEM DOS MUSICOS AO PRESIDENTE GETULIO VARGAS

A classe musical do Districto Federal, associando-se ás homenagens que estão sendo prestadas ao presidente Getulio Vargas, por motivo do decennio de seu governo, promoveu, por iniciativa do maestro J. Thomaz, uma alvorada, que terá lugar ás 5 horas da manhã, do proximo dia 10, em frente ao Palacio Guanabara, e na qual tomarão parte cerca de seiscentos musicos. O maestro Henrique Spedini, da orchestra do Theatro Municipal, regerá a alvorada da opera "Schiavo", de Carlos Gomes, e o maestro J. Thomaz o Hymno Nacional.

O Syndicato Centro Musical do Rio de Janeiro deu o seu inteiro apoio a esta homenagem ao presidente Getulio Vargas.

A concentração dos musicos será realizada ás 4 horas da manhã daquelle dia, no Largo da Lapa, de onde, em omnibus, seguirão para o Palacio Guanabara.

Attingida Por Uma Bomba Torpedo

A Residencia do 2.° Secretario da Embaixada do Brasil em Londres

Segundo informações recebidas pelo Itamaraty, foi attingida por uma bomba-torpedo, durante um dos recentes ataques aéreos contra Londres, a residencia do sr. F. Chermont Lisboa, 2.° secretario da Embaixada do Brasil na capital ingleza. Esse funccionario brasileiro, entretanto, nada soffreu, por se achar, no momento do ataque, na séde de nossa representação diplomatica.

Cinema

Films no Cartaz

HOJE E AMANHÃ "... E O VENTO LEVOU" SE DESPEDIRÁ, CEDENDO LOGAR, SEXTA-FEIRA, A WILLIAM POWELL E MYRNA LOY, HOSPEDES DO "O HOTEL DOS ACCUSADOS"...

Hattie Mac Daniel, a notavel "Mammy" de "... E o Vento Levou", que amanhã se despedirá do Metro

Completando suas sensacionalissimas, inconfundiveis oito semanas de cartaz, "... E o Vento Levou" deixará, á meia-noite, a téla do Metro, para que ao meio-dia do dia seguinte ali se installem, bem-humorados e gran-finos como sempre, novamente em peripecias de detectives bohemios, William Powell e Myrna Loy, em "O Hotel dos Accusados", que W. S. Van Dyke, com aquelle seu geito todo especial, dirigiu aproveitando os recursos de Myrna Loy e de William Powell, de quem o nosso publico andava saudoso, de vez que ha quasi tres annos os "debonair" comediantes não appareciam. "O Hotel dos Accusados", que nos mostra William Powell e Myrna Loy em companhia de um herdeiro, Nick Junior, um garotinho estupendo que tambem toma parte nas actividades sherlockianas de seus incorrigiveis papás, será exhibido no horario normal do Metro (meio-dia, 2 — 4 — 6 — 8 e 10 horas), e, naturalmente nos preços normaes.

Mudou-se a Eclectica

A Empreza de Publicidade Eclectica Ltda., a conhecida e conceituada organização publicitaria, que nasceu, modesta, em S. Paulo no anno de 1914, e que com o tempo irradiou-se tambem para esta capital, installando aqui a sua filial, que funcionava ha longos annos na Avenida Rio Branco, 137, Edificio Guinle, acaba agora de transferir seus escriptorios para o Edificio Odeon, á praça Getulio Vargas 2, 10º andar, sala 1015|16|17, onde terá mais amplo espaço e disporá de mais conforto para attender a seus innumeros clientes.

A Eclectica firmou-se no conceito do publico, do commercio e especialmente da imprensa, graças ao seu systema de trabalho, e é para nós um dever agradavel expressar aqui os votos que fazemos para que a velha e querida empreza continue prosperando e vencendo, nesta nova phase de sua vida.

Theatro Nacional

O DESCANSO SALVADOR

Essa coisa do descanso semanal que tantos elogios tem merecido ultimamente de algumas pessoas menos experientes em negocios de theatro afinal de contas está cahindo em enorme ridiculo. A Companhia Dulcina-Odilon, num esforço muito louvavel, instituiu a praxe, que aliás já é adoptada em varios paizes. Mas esse elenco, que tem publico realmente, póde dar cunho de sinceridade a essa resolução. As outras Companhias, porém, não fecham as portas ás segundas-feiras, por espirito de humanidade nem de solidariedade humana, absolutamente.

Estes cerram as portas nesse dia, unica e exclusivamente por não terem publico. E pelo motivo porque elles não trabalham um dia, podiam bem fechar a semana toda, porque não fazinm falta. No dia em que apparecer uma peça que agrade de facto, representada por um elenco que se possa chamar uma Companhia, duvidamos que haja empresario com coragem de decretar feriado o dia de segunda-feira! Doidos estão elles que além do dia de descanso semanal e das noites de chuva, surjam outros motivos que justifiquem o fechamento permanente. E' uma pouca vergonha.

BOATOS DE ESQUINA

Desligaram-se do elenco da Companhia Maria Amorim Danilo de Oliveira e Noemia Soares.

— Estréam amanhã no Recreio Leticia Flora, Antonio Lucio e Eduardo Garcez.

— De amanhã em diante a Companhia de Operetas Maria Amorim, com Vicente Celestino, trabalhará por sessões, ás 20 e 22 horas. Representa-se a nova opereta "Imperio do Amor".

— Encerrou sua temporada em pleno exito a Companhia Jayme Costa, que vae se dedicar exclusivamente aos "bettings".

— A Companhia dos Artistas dos Estados Unidos, que está no Apollo, vae montar a paradoxal peça "Almas Velhas" do Estado Novo.

— A Companhia do Carlos Gomes está insistindo em dar espectaculos contra a vontade do publico até o fim do anno.

— O elenco teimoso do Gymnastico continua a annunciar que está levando a peça de Viriato Corrêa, "Caçadores de Esmeraldas".

— Luiz Iglezias e sua Companhia estão na Bahia.

— O theatro Olympia, segundo o Cezar Britto vae abrir mesmo sem "caixa".

— Jardel continuará em Madureira, com o seu mafuá e não quer outra vida.

O FILM DE HOJE

São Luiz — "Boa Sorte" — Pela Companhia Procopio, em Porto Alegre.

O COMMENTARIO DA NOITE

— Vamos ter agora o theatro retrospectivo, informava hontem no escriptorio da Light, o critico Terra de Senna.

Poucos entenderam e o feliz creador de "Casa de marimbondo" explicou:

— Vamos rever a actriz Leticia Flora no Imperio do Amor...

Patente de invenção n. 22.250

Momsen & Harris, Agente Official da Propriedade Industrial, estabelecida á praça Mauá, n. 7, 18º, nesta cidade, encarrega-se de promover o emprego de **Aperfeiçoamentos nos materiaes de fumigação**", privilegiados pela patente, supra exarada, de propriedade da **American Cynamid Company**.

A Terrifica Historia de Um Sabio Maniaco Que Reduzia Seus Semelhantes á Quinta Parte da Sua Estatura Normal!

Um Relato Que Deixará os Espectadores de Cabellos em Pé — A Poder de Raios Atomicos, o Louco Conseguia Modificar Completamente o Organismo dos Sêres Humanos!

De JERRY FLAGG (Especial Para o DIARIO CARIOCA)

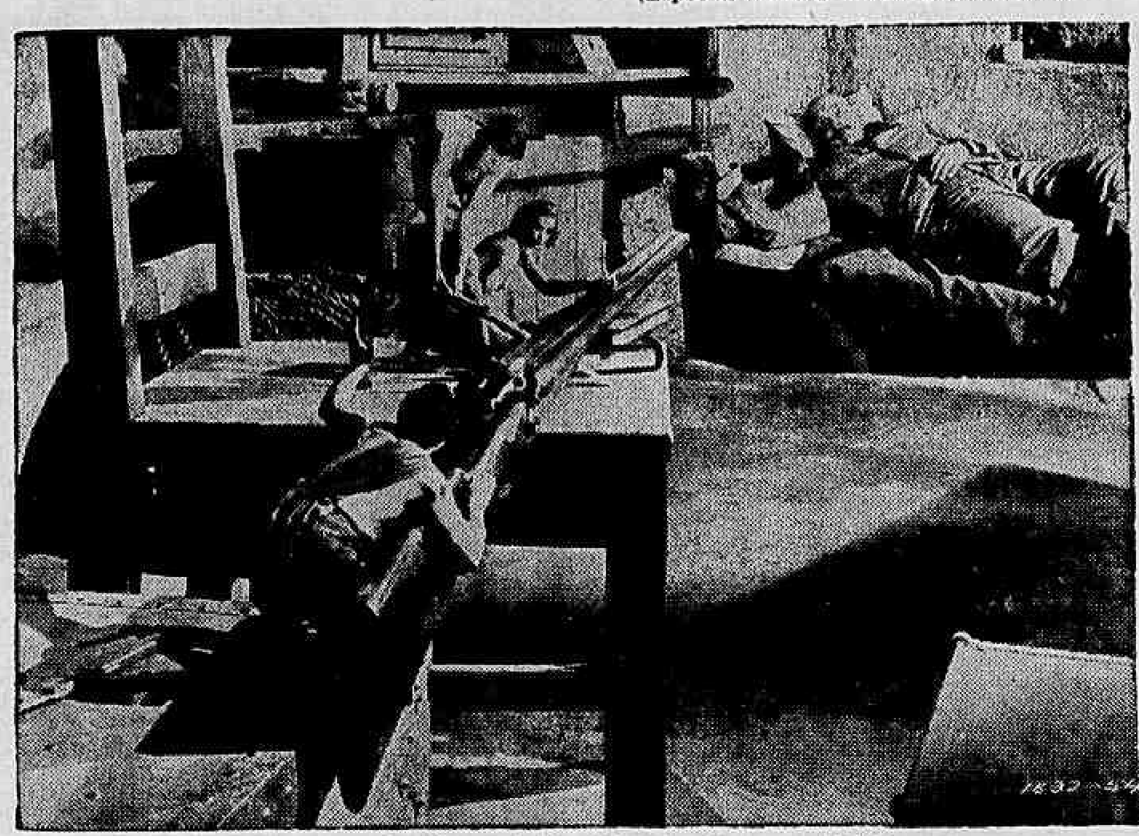

Uma scena do film colorido "Delirio de um sabio"

Difficil, ou melhor, diriamos, quasi impossivel é commover ou impressionar Hollywood com uma pellicula. Para Hollywood um film é um film, que póde ser divertido, bem interpretado, optimamente dirigido, realizado com habilidade ou cinematographicamente bem executado. Essas qualidades, porém, raramente de ordem technica, é que pesam na balança dos criticos da Meca do Cinema. O publico em geral, alheio aos detalhes minimos que condicionam uma pellicula, é que se impressiona com o enredo e embasbaca-se com os effeitos de luz. Entretanto, aconteceu o impossivel: pela primeira vez em mais de dez annos, Hollywood interessa-se vivamente pela rodagem de um film: "Delirio de Um Sabio", produzido pela Paramount com grande segredo.

Em geral, quando uma pellicula consegue despertar a attenção de Hollywood, o seu interesse baseia-se no facto de ter sido extrahido de um romance celebre e cuja escolha de interpretes apaixona todo o paiz. Foi esse o caso de "Anthony Adverse", de "Beau Geste", de "Tudo Isto e Céu Tambem". Os personagens, mais do que o film propriamente dito, é que despertam curiosidade geral. Entretanto — e ahi está o grande merito desta producção Paramount — "Delirio de um Sabio" não é um "best-seller", seu enredo é completamente desconhecido, e os astros que integram seu cast não pertencem á constellação de "estrellas". Mas, apesar de tudo, "Delirio de um Sábio" apaixona vivamente a opinião de Hollywood. Por que motivo? Os principaes responsaveis são o director Ernest Shoedsack e o productor Dale Van Every.

Schoedsack, que anteriormente realizára "King-Kong", "A Morte pela Vida", "Chang" e outras pelliculas admiraveis, especializou-se no espectacular, em criar illusões que parecem verdadeiramente inconcebiveis.

O thema principal de "Delirio de um Sábio" consiste nas experiencias que realiza um scientista que enlouquece e imagina um processo de reduzir a estatura normal dos sêres humanos á quinta parte. E para que o thema provoque um maior interesse, as experiencias verificam-se nas selvas das margens do Amazonas.

E' uma producção technicologica, que foge completamente aos methodos até agora usados, e, os que já assistiram alguns "stills", ficaram simplesmente encantados. "E' miraculoso", affirmou um "executive" a Schoedsack, "é miraculoso!"

O principal interprete, escolhido por Van Every, é Albert Dekker, veterano actor do theatro que trabalhou no "Guild", ao companhia theatral de mais prestigio nos Estados Unidos, e foi um dos artistas de "Beau Gest". Na nova pellicula desempenha um papel difficil, e do dr. Cyclops. O resto do elenco, por insistencia de Van Every, foi composto de nomes desconhecidos. O unico papel feminino do film foi entregue a Janice Logan, pequena de boa sociedade de Chicago e que nunca havia apparecido em publico, a não ser em festas de caridade. Depois disso actuou em apenas duas pelliculas. O galã chama-se Thomas Coey e trabalhava numa companhia theatral de provincia. Ha, ainda, outros tres personagens cujos papeis foram entregues a Charles Halton, Victor Killan e Frank Yaconelli, veteranos da téla.

Foi de proposito que essa gente desconhecida para integrar o cast — declarou Van Every. — A idéa inicial foi a de conseguir encaixar no espirito do espectador a realidade das scenas, e a possibilidade destes sêres serem reduzidos a 30 centimetros de altura. Seria completamente impossivel conseguir que o publico aceitasse um actor conhecido, Fred Mc Murray, por exemplo ou Barbara Stanwyck, actuando com a quinta parte de sua estatura normal.

Apesar de que a filmagem está sendo realizada dentro do maior segredo, diffundiu-se a noticia de que Shoedsack está fazendo maravilhas. Foram tantos os curiosos, que a Paramount viu-se obrigada a requisitar um corpo de guardas para guardar o set e com ordem terminante de prohibir a entrada a quem quer que fosse.

Sabe-se, entretanto, que além dos seis personagens que constituem o elenco, intervem no film varios animaes, como o corvo, crocodillos, macacos, um cão, um gato, gallinhas, papagaios, cavallos e asnos. Inclusive um jaguar que custou difficuldades innumeras para ser photographado.

Hollywood espera ansiosamente a estréa desta pellicula, original pelo thema e por ter sido produzida em cores. O trabalho de camera é tão prodigioso que, diz-se, Henry Sharr, o photographo, com este film produzirá uma revolução na technica cinematographica em cores. No Brasil, a exhibição desta pellicula depois de amanhã, no Odeon.

Musica

UMA AUDIÇÃO DE MARIA LUIZA GOMES ANJO

A professora Maria Luiza Gomes Anjo fará realizar, no proximo domingo, dia 10, ás 20 horas, na séde do America F. C., uma audição de piano de suas alumnas, dedicada ao quadro social daquelle club.

Esse espectaculo constituirá, por certo, grande interesse dado ao preparo e á intelligencia das jovens alumnas da professora Maria Luiza, um acontecimento artistico e social.

Consultas Gratis

Doenças internas e nervosas, neurasthenia, etc. O Dr. R. Costa tem methodo pratico para tratamento, baseado em principios de doutrina espiritualista. Attende por cartas aos que lhe enviarem symptomas detalhados, nome, idade, profissão e enveloppe sellado para resposta. Dirija-se á C. P. 895 — Rio de Janeiro.

Não vos esqueçaes de que os cégos necessitam sempre do vosso auxilio. Encaminhando-o para A ALLIANÇA DOS CEGOS á rua 24 de Maio n. 47. Rio de Janeiro. Telephone 48-5202

SOCIAES

CARNET

Com o successo habitual, o Departamento Social do Fluminense Football Club realizará, amanhã, quinta-feira, ás 20.30 horas, em seu restaurante, mais uma brilhante Noite de Convivencia Social", onde serão apresentados artistas do nosso "broadcasting" e amadores do Club.

— O Club Gymnastico Portuguez iniciará com o baile de gala do proximo sabbado, commemorativo do seu 72º anniversario de fundação, um novo e brilhante programma de festas que está assim organizado: dia 9, grande baile, das 23 ás 4 horas, traje a rigor, casaca ou smocking. Dia 17, domingo, vesperal infantil, das 16 ás 19 horas com programma de diversões. Dia 24, domingo, terceira reunião de convivio social, das 16 ás 19 horas, dansas e numeros de variedades com artistas de renome em passagem pelo Rio.

— Está marcado para o proximo domingo dia 10, uma bellissima excursão do querido club de Grajahú', no encantador parque do Casino Icarahy.

O inicio desse passeio está marcado para ás 9 horas da manhã, com banho de mar na majestosa praia de Icarahy, ás 13.30, almoço no luxuoso "grill-room" do Casino, depois mais um passeio com regresso ás 16 horas, quando começarão as dansas com saboroso "lunch", cinema e encantadores numeros de palco. Inscripções, na secretaria do Club até a vespera.

— No altar-mór da igreja da Immaculada Conceição será celebrada, hoje, ás 9 horas, missa de 7º dia por alma do coronel Candido Martins.

— Será rezada, ás 9 horas, no altar-mór da igreja do Bom Jesus do Calvario, missa de 7º dia em suffragio da alma do sr. Carlos Alberto Cristalli.

— Hoje, ás 9 horas, no altar-mór da Cathedral Metropolitana, será celebrada missa de 7º dia em intenção da alma do sr. Antonio da Silva Corrêa.

— No altar-mór da igreja de São José será officiada, hoje, ás 9.30 horas, missa de 7º dia pelo repouso eterno da alma da sra. Anna Pinto de Lemos.

— No altar-mór da igreja de N. S. do Carmo será rezada, hoje, ás 10 horas, missa de 7º dia por alma do sr. Antonio Biangiéri.

— Na igreja do Santissimo Sacramento será celebrada, hoje, ás 9 horas, missa de 7º dia pelo repouso eterno da alma do sr. Ernani Jorge de Oliveira.

— Hoje, ás 8.30 horas, no altar-mór da igreja do Divino Salvador, será rezada missa de 7º dia em suffragio da alma da sra. Ernestina Guimarães.

— No altar-mór da igreja de N. S. da Candelaria será celebrada, hoje, ás 10 horas, missa de 7º dia em intenção da alma do sr. Ferderand Jean Roosemboom.

— Será rezada, hoje, ás 10 horas, no altar-mór da igreja de São Francisco de Paula, missa de 7º dia por alma do sr. Tobias Rios.

ANNIVERSARIOS

Transcorre hoje, o anniversario do menino Flavio Abdalla, sobrinho do dr. Bechara Abdalla.

NASCIMENTOS

Acha-se enriquecido o lar do casal Carlos-Emilia Rabello com o nascimento de uma menina que, na pia baptisma, receberá o nome de Suely.

FESTAS

O Botafogo F. C. prepara-se para commemorar com o maior brilhantismo possivel o natal de 1940. A direcção social, á cujo cargo se acha o dr. Wolf Teixeira entregou a uma commissão que se reunirá no proximo dia 12 ás 21 horas, na séde do "glorioso", os encargos para se traçar o programma geral das festividades.

Para o grande baile do dia 15, que já se tornou uma tradição no vice-campeão da cidade, o dr. Woolf Teixeira vem trabalhando activamente, afim de que o mesmo alcance o exito das festas anteriores. Como deve ser do conhecimento geral, esse baile será em homenagem aos cadetes do Brasil.

A direcção do club alvi-negro vem de tomar providencias no sentido de apromptar a séde do grande club de General Severiano, para que essa festa se torne o mais chic possivel, pois que deseja o Botafogo que essa data dos cadetes seja commemorada com a maxima pompa e elegancia.

CLUB MUNICIPAL

Para a semana de commemorações do oitavo anniversario da fundação do Club Municipal, que transcorrerá a 17 do corrente mez, a directoria do Club organizou um optimo programma.

CASAMENTOS

Realiza-se hoje o enlace matrimonial da senhorinha Virginia Britto, filha da viuva Adelia Britto e funccionaria municipal, com o sr. João Alves de Oliveira, commerciante em nossa praça. O acto civel, será effectuado ás 14 horas, na 11ª Pretoria Civel.

VIAJANTES

Pelo avião da Panair do Brasil, chegaram hontem, procedentes de Uberaba: Romeo Marquez e sra. Didi Marquez; de Araxá: Annibal Teixeira e Arthur Cardoso e de Bello Horizonte: Augusto Magalhães, dr. Romeo de Paoli e Izidor A. Borenztayan.

Pelo avião da linha internacional da Pan American Airways, chegaram, de Miami: Allen J. Mc Dougall Jr.; Thomaz S. Bailley e Bruno José Gonçalves; de Port of Spain: Harry G. Faulkner; de Belém do Pará: Julio P. Ballu e Edgar J. Mac Laren e de Barreiras: Forest H. Farmer Jr. e Seraphim Blaschikoff.

Pelo avião da Panair do Brasil, partem hoje, para Bello Horizonte: Pierre D'Alma, dr. Paulo Monteiro Machado e dr. Hermelino Lopes Rodrigues Ferreira.

Pelo avião da linha internacional da Pan American Airways, seguem, para Assumpção: Leland W King e Frederick Larkin e para Buenos Aires: Manoel Lazcano, sra. Ninon Lazcano, Eugene B. Mirovitch, dr. Rubens Porto, sra. Maria F. Porto, dr. Mario Bittencour Sampaio, Paul N. Bonisoli, Archibald S Galbraith e Allen J. Mc Dougall Jr.

TACHYGRAPHOS
OBTEM BONS EMPREGOS
CURSO PRATICO E EFFICIENTE
Rua 7 de Setembro n. 65 — 7.º andar

O 40.º Sorteio da General Electric

Realizou-se ás 15 horas do dia 4 mais um sorteio mensal da General Electric, em sua séde, á Avenida Almirante Barroso, 81. Assistido por um fiscal do governo e innumeras outras pessoas, foi o seguinte o resultado desse sorteio:

1º premio — Sr. Marcos Barbosa, residente á rua Copacabana n. 1096 apt. 64 que, possuindo o coupon n. 1080 sorteado, recebeu como premio a quitação de seu saldo devedor proveniente da compra de um magnifico radio G. E.

2º premio — Sra. Luiza Ayres, residente no becco do Caboré n. 31, em Engenho Novo, que, como possuidora do coupon n. 1069, recebeu um apparelho domestico G. E.

3º premio — Sr. Waldemiro Clementino dos Santos, residente á rua Alvares Cabral numero 5, portador do coupon n. 0061, que teve como premio um apparelho domestico G. E.

Dr. Newton Motta
Medico
DOENÇAS DE SENHORAS — OPERAÇÕES — PARTOS
Consultorio: OUVIDOR, 183-4.º, sala 407
Terças, Quintas e Sabbados. de 2 ás 4
Attende chamados pelo telephone 38-6503

Cartaz do Dia

São Luiz — "Boa Sorte" (R. K. O) com Ronald Colman e Ginger Rogers. — Horario: 2 — 4 — 6 — 8 e 10 horas.

Plaza — "3 Semanas de Loucura" (Columbia) com Laurence Olivier e Vivien Leigh. — Horario: 2 — 4 — 6 — 8 e 10 horas.

Metro — "...E o Vento Levou" com Vivien Leigh e Clark Gable. Horario: 1|2 dia — 4 e 8 horas.

Palacio — "Roberto Koch" com Emil Janning. — Horario: 2 — 4 — 6 — 8 e 10 horas.

Odeon — "Irmão Orchidea" (Warner) com Edward Robinson. Horario: 2 — 3.40 — 5.20 — 7.00 — 8.40 e 10.20 horas.

Imperio — "Matrimonio Invertido" — Horario: 2 — 3.40 — 5.20 — 7.00 — 8.40 e 10.20 horas.

Gloria — "Cineac Gloria", "Os Ultimos Jornaes da Guerra" e "Desenhos Coloridos".

Pathé Palacio — "O Homem que Voltou do Outro Mundo" (Art. Films) com Isa Miranda. — Horario: 2 — 3.40 — 5.20 — 7.00 — 8.40 e 10.20 horas.

Rex — "Não Estamos Sós" (Warner) com Paul Muni — Horario: 2 — 4 — 6 — 8 e 10 horas.

Broadway — "Escrava Branca" com Viviane Romance. Horario: 2 — 4 — 6 — 8 e 10 horas.

Cineac Trianon — Jornaes — Imprensa Animada Cineac.

CENTRO

Eldorado — "Fogo nas Veias" e "Prisioneiros sem Culpa".

Parisiense — "Pinocchio" e "Cavalheiro de Montreal".

Opera — "Maridos em Profusão" e "A Dama de Espadas".

Metropole — "A Dama dos Diamantes" e "O Rei dos Lenhadores".

Pathé — "A Conquista do Atlantico".

Popular — "Cavalgada do Amor", "Cruz Diabo" e "Emboscada Sinistra".

Primor — "Pinocchio" e "Paraiso do Divorcio".

Floriano — "Charlie Chan" e "OEstrangulador".

Paris — "A Uma da Madrugada" e "O Traidor".

São José — "Matrimonio Invertido".

Iris — "A Mysteriosa Miss X" e "O Reporter n. 1 em Paris".

Ideal — "Noites de Vigilia" e "Sonho Maravilhoso".

Mem de Sá — "Lembra-se daquella Noite" e "O Drama do Quarto 18".

Lapa — "Fibra de Campeão" e "A Bem Amada Impostora".

BAIRROS

Polytheama — "Victimas do Divorcio" e "O Fantasma da Esperança".

Gunnabara — "A Dama dos Diamantes" e "Charlie Chan e o Estrangulador".

Roxi — "Desafio ao Destino".

Pirajá — "Homens sem Alma".

Ipanema — "Dansarina Russa" e "Luvas de Ouro.

Ritz — "Carnaval de Veneza" e "Cavalheiro de Montreal".

Varieté — "Rival Sublime".

Americano — "Vinhas da Ira" e "Visões das Planicies".

Rio Branco — "Sitiados" e "Um Dia nas Corridas".

Centenario — "Johnny Apollo" e "O Uivar do Lobo".

Bandeira — "Rebecca".

Avenida — "Homens sem Alma".

Olinda — "Maridos em Profusão".

America — "Desafio ao Destino.

Guarany — "Berço de Estrellas" e "Justiça Humana".

Catumby — 20.000 Homens por Anno" e "Canccioneiro Naval".

Apollo — "Vinhas da Ira" e "As 4 Pennas Brancas".

São Christovão — "A Enfermeira Edith Cavell" e "O Az dos Reporters".

Jovial — "Prisioneiro sem Culpa" e "Quando a Mulher Vira Bicho".

Tijuca — "Intermezzo" e "Luvas de Ouro".

Villa Isabel — "Pobre Millionaria" e "Visões das Planicies".

Velo — "Imitação da Vida" e "Campeão em Apuros".

Edison — "A Enfermeira Edith Cavell" e "O Uivar do Lobo".

Grajahú' — "Safari" e "Chegaram com a Noite".

Haddock Lobo — "Minha Esposa Favorita".

Maracanã — "Fogo nas Veias" e "O Pequeno Gangster".

Fluminense — "Sonho Maravilhoso" e "O Drama do Quarto 18".

SUBURBIOS (Central)

Mascotte — "Minha Esposa Favorita" e "Mala Posta Fantasma".

Meyer — "Justiça de Santa Fé" e "As 4 Pennas Brancas".

Para Todos — "O Passaro Azul" e "O Campeão Gozado".

Beija-Flor — "Recife de Coral" e "Na Recta da Chegada".

Quintino — "Johnny Apollo" e "Eu Sou um Criminoso".

Colyseu — "A Ultima Conquista" e "Na Antiga Nova York".

Alpha — "O Corcunda de Notre Dame" e "Achado Precioso".

Modelo — "A Ultima Confissão" e "Eu Sou um Criminoso".

Madureira — "Um Sonho para Dois" e "Valentia de Gringo".

Moderno — "Esquina do Peccado" e "Tres Horas Tragicas".

Progresso — "Ultimatum" e "A Familia Jones em Hollywood".

Santa Cruz — "Coração de Trovador.

NICTHEROY

Imperial — "Rebecca".

Odeon — "Ciladas".

Eden — "4 Esposas" e "Quando a Mulher Vira Bicho".

THEATROS

GYMNASTICO — "Caçador de esmeraldas" ás 21 horas.

SERRADOR — "Sinhá Moça Chorou" A's 20 e 22 horas, com Dulcina e Odilon

CARLOS GOMES — "Minas de Prata" (de José de Alencar), ás 20 30 horas.

RIVAL — "O Chalaça" (Companhia Jayme Costa), ás 20 e 22 horas

RECREIO — "O Mano de Minas" (Comp. de Operetas) com Vicente Celestino, ás 20 30 horas.

REPUBLICA — "O Bento levou..." (Companhia Alda Garrido), ás 20 e 22 horas

CASA DO CABOCLO — "Tutuca é do Amor" ás 20 e 22 horas.

Proximas estréas

E' Preciso Que Todos Saibam... "Tudo Isto é o Céo Tambem", o Extraordinario Film de Bette Davis e Charles Boyer, Devido a Seu Custo e a sua Metragem, Terá Preços e Horarios Especiaes

Quando a Warner se aventurou a levar á téla a obra famosa de Rachel Field, o "best seller" de livraria de 1939, tinha noção perfeita de sua grande responsabilidade. Novella decalcada de um facto real, um drama immenso, que encheu de horror toda a França e abalou o throno de Luiz Felippe, "Tudo Isto e o Céo Tambem" (All Thiss And Heaven Too) surgia como thema cheio de difficuldades para a productora cinematographica.

Desde logo ficou estabelecido que Bette Davis Seria a celebre "Mlle. D", que deu motivo ás chronicas mais amargas e para quem o proprio Victor Hugo molhou a penna brilhante, numa catilinaria cruel. Restava, porém, conseguir um verdadeiro Duque de Choiseul-Praslin, isto é: um Charles Boyer. Na Europa, onde se achava recebeu o convite da Warner e logo aceitou, lisonjeado. Para dirigil-os, após longa escolha, a Warner apontou Anatole Litvak. Depois pensou no resto do cast, um "resto" que era multissimo, ainda. A duqueza de Praslin, os quatro filhos dos duques, o velho Pierre, todos exigindo interpretes primorosos...

Mas a Warner, decidida a fazer o melhor film do anno, proseguiu, sem desfallecimentos e obteve Barbara O' Neil, Jeffrey Lynn, Virginia Weidler, Henry Daniell, Harry Davenport, George Coulouris, Montagu Love, Ann Todd, Helen Westley, Richard Nichols, Ian Keith, Mary Anderson, Victor Killian, etc...

Depois os pesquizadores, os decoradores, compra de material authentico, tudo difficil, mas tudo conseguido...

No film, tinha feito o melhor film do anno, mas tambem um dos films mais caros de toda a historia do Cinema. Eis porque, "O São Luiz e o Odeon, vão apresentar "Tudo Isto e o Céo Tambem", dia 15, em 4 sessões (13.30 — 16.00 — 18.30 e 21 horas) ao preço de 6$600 para as 3 ultimas sessões.

"PATRULHA DA MORTE"

Mais uma vez o cinema foi colher no campo da realidade o thema para um dos seus mais empolgantes films: "Patrulha da Morte". A historia principia com a arrebatadora competição entre campeões de "skis" nos Jogos Olympicos. Dois amigos, um finlandez e um russo, arrebtam os principaes premios e ouvem durante o encerramento das festas um orador proclamar:

— Fizestes comprehender ao mundo, nessa competição sportiva, a inutilidade das guerras...

"Patrulha da Morte", da Nova Universal, com Philip Dorn e Luli Deste, será estreado no Pathé Palacio, segunda-feira proxima.

COMMOVE E DIVERTE

Cheia de sentimento, abundante em lances comicos, entrelaçada por numeros de musica de merito indiscutivel, "Se Fosse Eu", que o cinema Plaza lançará a partir de sexta-feira é o segundo film de Gloria Jean, a estrellinha minuscula de "Traquina Querida".

"AMADA POR TRES"

Joan Bennett e George Raft tem, a secundal-os, em "Amada por Tres", artistas como Lloyd Holan, Gladys George e Walter Pidgeon. A estréa dessa pellicula da United terá logar na Cinelandia, no Palacio, já na proxima segunda-feira, 11 do corrente.

ADMINISTRAÇÃO PUBLICA

PRESIDENCIA DA REPUBLICA

ACTOS DO CHEFE DO GOVERNO

Na pasta da Justiça

Nomeando, interinamente, escrevente auxiliar de escrivão, Jandyra Mendes de Oliveira, do 1º Officio da 3ª Vara da Fazenda Publica; Moacyr Carvalho Ferrer, do 1º Officio da 1ª Vara da Fazenda Publica; Romulo Augusto da Rocha Nogueira, do Juizo de Direito da 10ª Vara Civel; e Washington Torres da Cunha, do tabellião do 3º Officio de Notas, todos da Justiça do Districto Federal.

Aposentando José Domingues de Oliveira, operario de artes graphicas, classe G; Gustavo Gomes de Souza, carpinteiro classe G; Antonio Nicacio, operario de artes graphicas classe G; e José Galdino de Oliveira, guarda civil classe E.

Tornando sem effeito o decreto que nomeou Ruth Guedes de Mello, dactylographo classe D.

Indultando do resto da pena os sentenciados Manoel Bertolino Bezerra, condemnado pelo Tribunal do Jury da cidade de Manaus, e Antonio Rodrigues de Lima, condemnado pelo Tribunal do Jury do Termo de Queimadas, Pernambuco.

Commutando a pena a que foi condemnado Alexandre Manoel André pelo Tribunal do Jury da comarca de Tubarão, Santa Catharina.

Expulsando o russo Georges Semenoff do territorio nacional, em virtude do que foi apurado pela policia do Estado do Rio de Janeiro.

Concedendo a medalha de distincção de 2ª classe aos capitães Ruy Cotias e Rubem Canabarro Lucas.

Concedendo reforma ao cabo veterinario José Dario de Souza e aos soldados Joaquim Francisco da Silva e Romero Fernandes, todos da Policia Militar do Districto Federal.

Concedendo naturalização a: — Angelina Figueiredo — Albino Francisco da Cruz — Aurelio da Silva — Antonio Ferreira — Antonio Joaquim Campos — Antonio da Costa Correia de Almeida — Canuto Rodrigues — Domingos Lopes — Francisco Teixeira Sarmento — José Saraiva — José da Costa — José Lopes de Figueiredo — José Maria Ribeiro — José André — João Alves — João Luiz de Oliveira — Joaquim Fernandes Bugalho — Joaquim Camara — Joaquim Luiz Pessoa — Manoel Rabello — Manoel Bezerra — Manoel da Silva Tavares — Patricio dos Santos — Timoteo Ferreira da Cunha, naturaes de Portugal; a Agostinho Biagetti — Alexandre Raymundo — Conrado Giudel — Cenaro Forte — Domingos Fracaro — Domingos Calabresi — Francisco Cenaro — Frederico Salerno — José Sangermano — José Samorano — João Rigatieri — João Gallo — João Binate — João Fracon — Luiz Julião — Marinho Iorio — Nicolau Diani — Nicola Gofredo — Paulino Guilarducci — Paschoal Acorinta — Pedro Bonaldi — Pio de Podestá — Raphael Mango — Renato Frateschi — Rosina Pieri de Oliveira — Salvador Midolo e Vitorio Turatti, naturaes da Italia; a Antonio Perez Lopes — Cesario Rodrigues — Eduardo Fernandes — José Siota Rodrigues — Manoel Recaman Fernandes — Manoel Quiroz — Manoel Castanheira e Raphael Fernandes Salvador, naturaes da Hespanha; a André Maffei, natural da Syria; a David Schmiedt e Ricarda Beher, naturaes da Allemanha; a José Boor, natural da Belgica; a João Pasdiora e Vicente Somer, naturaes da Austria; a Luciano Coquillar, natural da França e a Manoel Leite Pedroso, natural do Uruguay.

Na pasta da Educação

Concedendo reconhecimento ao concurso de chimica industrial mantido pela Faculdade de Engenharia do Paraná, com séde em Curityba, Estado do Paraná; ao Instituto Superior de Pedagogia, Sciencias e Letras "Paula Frassinetti", com séde em Recife, autorização para organizar e fazer funccionar cursos de philosophia; de mathematica, de geographia e historia e de sciencias sociaes; de letras classicas, de letras neo-latinas e de letras anglo-germanicas; e de pedagogia; ao Instituto Superior de Pedagogia, Sciencias e Letras "Sedes Sapientiae", com séde em São Paulo, para organizar e fazer funccionar os cursos de mathematica e de physica; reconhecimento ao curso de chimica industrial mantido pela Escola de Engenharia de Pernambuco, com séde em Recife; e autorização, á Faculdade de Philosophia de Minas Geraes, com séde em Bello Horizonte, para organizar e fazer funccionar os cursos de philosophia; de mathematica, de geographia e historia e de sciencias sociaes; de linguas classicas e de linguas neo-latinas".

Na pasta da Viação

Nomeando Eneas Cardoso de Castro, official administrativo, classe I, interinamente como substituto, director padrão N (Secretaria de Estado); interinamente, Oswaldo Motta, almoxarife, classe G e Ademar de Azevedo Jorge, servente, classe B.

Aposentando Ernestina Pinheiro da Veiga, escripturario classe F; Antonio Pinto Machado, escripturario classe G; Felisberto Cardoso, guarda-fios classe D; João Francisco Regis Perilo, telegraphista classe F; João Bramilio Fleuri, guarda-fios classe D; José Ferreira da Cruz, ajudante de agente classe D; Julio Pereira da Costa, carteiro classe G; Pedro Gomes de Oliveira, guarda-fios classe D; Presidio de Paula Pentes, inspector de linhas telegraphicas classe H; Raul do Amaral, mestre de officinas classe G; e Sylvio de Freitas Oliveiras, escripturario classe G.

Concedendo aposentadoria a Camillo da Silva Duro, guarda-fios classe D; Henrique Ribeiro, telegraphista classe J; e a Manoel Cardoso dos Santos, telegraphista classe I.

Readmittindo Teophilo Raphael, ex-praticante de agente, no cargo da classe E, da carreira de agente de estrada de ferro.

Tornando sem effeito os decretos que transferiu, a pedido, Benevenuto Rodrigues, agente de estrada de ferro, classe C, do quadro VII para o XIII e os de nomeação de Amadeu Fernandes, servente, classe B; Jayr Portugal, carteiro classe B; e João Baptista Rio Branco, servente classe B.

DECRETOS ASSIGNADOS

O presidente da Republica assignou o seguinte decreto:

"Art. 1º — Fica assim redigido o artigo 36 do regulamento approvado pelo decreto n. 3.345, de 30 de novembro de 1938:

"— Os passaportes para estrangeiros (art. 26) não serão visados para viagem de volta ao Brasil, salvo quando os seus portadores obtiverem autorização de permanencia definitiva no paiz".

O paragrapho unico do artigo 26 passa a ter a seguinte redacção:

"Resalvada a hypothese do art. 36, parte final, esses passaportes serão concedidos para uma só viagem, cessando os seus effeitos no logar de destino, que delles deverá constar".

"Art. 2º — A letra "1" do artigo 13, do mesmo regulamento, é substituida pelo seguinte:

"1" — justificação judicial".

— O presidente da Republica assignou decreto-lei criando tres cargos de juiz substituto da Justiça do Districto Federal e cinco cargos de escrevente juramentado, padrão G, todos no Quadro VI, do Ministerio da Justiça.

— O presidente da Republica assignou decreto-lei alterando as disposições do Codigo da Justiça Militar, baixado com o decreto-lei n. 925, de 1938, relativas ao Conselho de Justificação.

— O presidente da Republica assignou decreto-lei dando nova redacção ao § 1º do artigo 4º do decreto-lei n. 2.660, de 3 de outubro de 1940.

— O presidente da Republica assignou decreto-lei alterando, sem augmento de despesa, o actual orçamento do Ministerio da Educação.

Ministerio do Trabalho

O Serviço de Estatistica da Previdencia e Trabalho pediu ao ministro do Trabalho providencias no sentido de serem alguns Syndicatos e Companhias de Seguros compellidos a fornecer os dados estatisticos que lhes forem solicitados. O ministro Waldemar Falcão exarou no processo este despacho: "Providenciem com urgencia o Departamento Nacional do Trabalho e o Departamento Nacional de Seguros e Capitalização, respectivamente, para que sejam attendidas as solicitações do Serviço de Estatistica da Previdencia e Trabalho".

— De Montevidéo, assignado pelo embaixador Baptista Lusardo, recebeu o ministro do Trabalho, sr. Waldemar Falcão, o seguinte telegramma:

"Tendo assistido, em Buenos Aires, o acto inaugural da grandiosa Exposição das industrias brasileiras, creio dever felicitar caro ministro, com enthusiasmo patriotico, pelo exito do mesmo certamen, no qual o dr. Abreu Botelho manifestou o melhor de sua capacidade de trabalho. Foi tudo um enorme successo. Cordiaes attracções. (a) Embaixador Baptista Lusardo".

— O ministro do Trabalho sr. Waldemar Falcão, assignou portaria criando uma Delegacia do Trabalho Maritimo na cidade de Uruguayana, Estado do Rio Grande do Sul.

— De accordo com o parecer do Departamento Nacional da Industria e Commercio, o sr. Waldemar Falcão, ministro do Trabalho, mandou archivar o requerimento em que João Silva Junior pede autorização para realizar em São Paulo uma Exposição Agro-Pecuaria. O parecer do D. N. I. C. é contrario á autorização pedida, que não encontra amparo na lei.

Expediente do DASP

Durante a ausencia do engenheiro Mario Bittencourt Sampaio, que parte hoje para Buenos Aires, a direcção da Divisão do Extranumerario, do Departamento Administrativo do Serviço Publico, ficará a cargo do director da Divisão do Funccionario Publico, dr. Paulo de Lyra Tavares.

— O dr. Luiz Simões Lopes reassumiu hontem a presidencia do Departamento Administrativo do Serviço Publico.

— **Escripturario** — A prova de nivel mental, do concurso para a carreira de Escripturario (candidatos dos Estados), será identificada amanhã, ás 17 horas, no local das inscripções (hall do Palacio do Trabalho).

— **Agente da Policia Maritima** — A prova de geographia geral e de chorographia do Brasil, do concurso para a carreira de Agente da Policia Maritima, será realizada na proxima semana, em local e hora a serem annunciados.

— **Technico de Administração** — A prova de escripta geral, do concurso para a carreira de Technico de Administração, do Quadro Permanente do DASP, será effectuada amanhã, ás 8 horas, na Escola Nacional de Engenharia (Largo de São Francisco).

Os interessados poderão levar a Constituição Federal, o Estatuto dos Funccionarios, o Codigo de Contabilidade, a lei n. 284, (28. X. 36), o decr.-lei n. 1.202 (8. IV 39) e mais a legislação que exigirem os pontos do programma. A legislação não poderá ser commentada, annotada manuscripta, dactylographada nem mimeographada.

— **Artifices do I. B. C.** — Os candidatos á prova para Artifice VII e IX (Linotypistas videntes para a secção Braille e Encadernador-cego) do Instituto Benjamin Constant, deverão comparecer no dia 8, ás 14 horas, á Avenida Pasteur n. 350, afim de se submetterem á parte: (nivel mental e aptidão) da prova referida.

— **Chamadas ao S. B. M.** — Deverão comparecer ao Serviço de Biometrica Medica do Instituo Nacional de Estudos Pedagogicos, á praça Marechal Ancora, edificio da Imprensa Nacional, 1º andar, no proximo dia 11, afim de se submetterem ás provas de sanidade e capacidade physica, os candidatos inscriptos sob os numeros abaixo, nos concursos de:

Contador (ás 11 horas) — 178 — 203 e 211 (ás 13 horas) 249.

Technico de Administração: (ás 11 horas) — 21 — 23 — 30 — 35 — 42 — 49 — 63 — 79 — 80 — 102 — 115 — 122 — 128 — 159 — 164 — 181 — 198 e 200. A's 13 horas: 188.

— **Commissario de Policia** — O presidente do DASP approvou, pela Portaria n. 815, de 4 do corrente, as Instrucções Especiaes elebarodas pela Divisão de Selecção e Aperfeiçoamento, destinadas a regular o concurso de provas para acesso á classe K da carreira de Commissario de Policia, do Ministerio da Justiça e Negocios Interiores.

Só poderão ser inscriptos candidatos do sexo masculino, occupantes de cargo da classe J. da carreira referida, que forem portadores de diploma de conclusão do curso juridico, expedido na fórma da lei e devidamente registado no Ministerio da Educação e Saude.

O concurso constará de provas de selecção, eliminatorias, e provas de habilitação, umas e outras obrigatorias. As de selecção serão as seguintes: Sanidade e Capacidade Physica, escripta, de Direito Penal e Regime Penitenciario; escripta, de Direito Judiciario Penal e Organização Policial; pratica de serviço.

A prova pratica de serviço constará na resolução, por escripto, de consultas policiaes propostas pela Banca Examinadora, de accordo com o programma.

Depois das provas de selecção serão submettidos ás seguintes, de habilitação:

Direito Constitucional e Direito Civil; Direito Administrativo e Noções de Medicina Legal.

Só será considerado habilitado nas provas de selecção e habilitação o candidato que obtiver gráu igual ou superior a sessenta pontos em cada uma dellas.

Defesa!

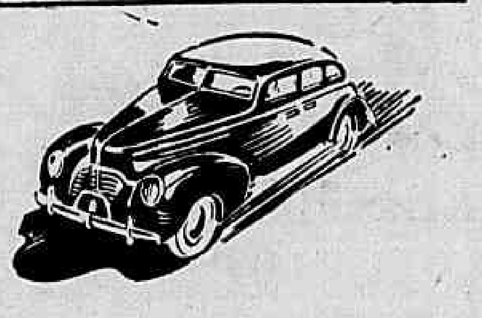

Veja este lance sensacional, o esforço do "crack" pela defesa do seu Club! No football, uma falha na defesa significa muitas vezes a derrota.

Defenda tambem o seu motor contra as investidas dos seus maiores inimigos - o attricto, a má compressão e o carbono. Defenda-o com o uso de ENERGINA, o campeão dos oleos lubrificantes, que possúe todas as qualidades para offerecer ao seu carro uma lubrificação perfeita e economica. Evite os oleos mal refinados, que acarretam a derrota do seu motor.

Para partidas rapidas e maior kilometragem use tambem a gasolina ENERGINA.

GASOLINA — OLEO LUBRIFICANTE

ENERGINA

Ministerio da Guerra

O ministro da Guerra, em data de hontem, fixou as seguintes matriculas nos cursos da Escola de Saude do Exercito em 1941: Cursos de Medicos, 20. Cursos de Enfermeiros, 20. Curso de Manipuladores de Pharmacia, 13 e Curso de Manipuladores de Radiologia, 12.

— O coronel medico Carlos Eugenio Guimarães que, presentemente, conta mais de 36 annos de serviços, solicitou, hontem, em requerimento dirigido ao ministro da Guerra, sua transferencia para a reserva. O actual presidente da Junta Superior de Saude do Exercito, que esteve, hontem, para esse fim, no gabinete ministerial acompanhado do adjunto da Directoria de Saude, capitão medico Tales Estrazuas de Oliveira, deixa vaga de seu posto no Quadro do Corpo de Saude do Exercito.

— O ministro da Guerra recebeu hontem, á tarde, a visita do sr. Carlos Martins Pereira de Souza, nosso embaixador nos Estados Unidos, chegado ha pouco nesta capital.

— Collegas e associados do Circulo dos Technicos Militares, vão offerecer, depois de amanhã, em local que será previamente designado, um almoço de camaradagem ao ten. cel. Edmundo de Macedo Soares e Silva, que volta dos Estados Unidos, no proximo sabbado, por via aerea, em missão do Conselho Nacional de Siderurgia.

— O general Silva Junior, commandante da 1ª Região Militar, reiniciou, hontem, suas visitas aos corpos de tropa e repartições subordinadas, tendo, estado, pela manhã, no 2º Batalhão de Caçadores e no Estabelecimento de Subsistencia, ambos aquartelados em Bemfica.

— O coronel Gustavo Cordeiro de Faria, que vem de chefiar a Commissão Militar do Brasil em Essen, continua em Lisboa, devendo embarcar para esta capital a bordo do "Siqueira Campos", dentro em poucos dias.

— O tenente-coronel Armando Dubois Ferreira, professor da Escola Technica do Exercito, servindo na Directoria de Engenharia, partiu, hontem, pela manhã, para Porto Alegre, a serviço da referida Directoria.

— O ten. cel. Hercilio Ritig de Campos, reassumiu a chefia do Serviço de Engenharia da 4ª Região Militar, com séde em Juiz de Fóra, ficando, por esse motivo, dispensado o major Aristeu de Sá Britto Portella, que retornou a situação de adjunto desse Serviço.

Inspectoria do Trafego

EXAMES

Chamada para hoje, 6 do corrente, ás 7,45 horas — (Turma A)

Augusto Vasco, Jovelino de Souza Cardoso, Iida Castro Moraes Fontes, Octavio de Souza Botafogo, Aderson Ramos de Almeida, Alcino Luiz Brandão, Laelio Gomes de Souza, Emygdio José Pereira, Manoel Affonso, Alcides José Merlin, José Francisco do Nascimento e Gervasio Ferreira Sampaio.

TURMA SUPPLEMENTAR

Antonio Marques de Medeiros e Genesio Machado Bezerril.

CHAMADA PARA HOJE, 6 DO CORRENTE, A'S 7,45 HORAS — (Turma B)

Carlos Lopes de Mendonça, Luiz Debuze Netto, Heraclio Rodrigues, Paulo Dunahee de Abrantes, Miguel Santos Jourand, Gaspar Isbreisi, Jacob Wolf Reich, Jairo Pimenta Montans, Manoel Henrique Alves, Aristeu Cyrillo, Edgard Tertuliano dos Santos e Arthur Alves de Oliveira Filho.

RESULTADO DOS EXAMES EFFECTUADOS NO DIA 5 DO CORRENTE

Approvados — Mario Baptista Pereira, Raul Emilio dos Santos, Americo Ferreira da Silva, José Cordeiro Ramos, Renato Condencio Ramos, Oscar Amorim, Romero de Avelar e Silva, Erwin Mario Dias de Miranda, Annibal Rodrigues, Raphael Serrelli Carlos Lemos, Antonio Ricardo, Antonio Bernardino, Deolindo Barbosa de Oliveira, Mario Antonio Machado de Castro Pinto, Joaquim Gonçalves Ferreira, Francisco Cumenia, José João Lara, Fernando Cabral e João Simões Ferreira.

Reprovados — 3.

Observação — A falta á chamada na turma effectiva e conclusão, (pratica e regulamentar), importará no pagamento de nova inscripção — (Art. 294 do R. T.)

INFRACÇÕES

Excesso de velocidade — P. 7.277 — 15.784 — 18.593.

Estacionar em local não permittido — Passeio: 1.947 — 2.622 — 3.307 — 3.340 — 6.035 — 6.313 — 6.532 — 6.973 — 8.809 — 14.954 — 18.658 — 20.596 — 20.806 — 21.681 — 21.944 — 22.039 — 22.419 — 24.508 — 25.213 — 25.312 — 25.536 — 26.521 — 26.844 — 26.932 — 27.031 — 27.397 — 27.595 — 27.751 — 28.745 — 28.810 — 29.227 — 29.244 — 29.998 — 30.281 — 30.406 — 30.523 — 30.960 — 31.200 — 31.277 — 31.387.

Desobediencia ao signal — R. J. 12033 — C. D. 78 — P. 9 — 250 — 508 — 961 — 1.067 — 1.609 — 1.804 — 2.428 — 2.586 — 2.948 — 6.109 — 7.906 — 9.944 — 10.875 — 11.843 — 12.186 — 13.132 — 13.542 — 14.128 — 14.378 — 15.269 — 15.717 — 16.042 — 16.759 — 17.301 — 17.537 — 19.031 — 19.870 — 20.486 — 21.062 — 23.129 — 23.397 — 23.753 — 26.976 — 27.279 — 27.650 — 28.904 — 29.066 — 29.157 — 29.703 — 29.958 — 30.095 — 31.249.

Meio fio e bonde — Passeio: 16.543.

Contra mão — P. 7.421 — 8.500.

Contra mão de direcção — Passeio: 3.178 — 10.544 — 11.134 — 27.664 — 30.950 — 31.704 — 32.092.

Desobediencia as ordens de serviço — Passeio: 1.256 — 10.464.

Falta de attenção e cautela — P. 1.462 — 3.641 — 20.108 — 23.132 — 24.343 — 27.061 — 27.592 — 30.604 — 14.555 — 15.067

Formar fila dupla — Passeio: 4.804 — 8.071 — 7.081.

Noticias do Estado do Rio

O GOVERNO FLUMINENSE E AS SUBVENÇÕES

Terminou o Praso Para o Arrendamento dos Serviços da Rêde de Esgotos de Nictheroy — O Combate á Sauva

A Secretaria do Governo do Estado do Rio chama attenção das instituições de assistencia social, que pretendem obter subvenção no proximo exercicio para o prazo de entrega dos respectivos requerimentos

De accordo com o artigo 8.º do decreto 592, de 26 de outubro de 1938, que regula o assumpto, taes requerimentos somente serão recebidos até o dia 20 de novembro do anno em curso.

TERMINOU O PRAZO PARA O ARRENDAMENTO DOS SERVIÇOS DA RÊDE DE ESGOTOS DE NICTHEROY

Terminou hontem o prazo para apresentação das propostas relativas á construcção da nova rêde de esgotos de Nictheroy para o arrendamento dos mesmos serviços e mais o de aguas, daquella cidade.

Duas firmas se apresentaram, uma de Bello Horizonte Bicalho, Goulart Ltd., e outra do Rio, Dahne, Conceição & Cia.

Esta ultima vae alem do edital, pois se propõe a fazer tambem uma nova adductora, calculando que os gastos totaes attingirão á somma de 47 mil contos.

ASSISTENCIA DO GOVERNO AOS LAVRADORES

Impressionado com os damnos causados á lavoura pela formiga saúva, o interventor Amaral Peixoto criou, em 1939, no Estado do Rio, o Serviço de Combate á Saúva, subordinado á Secretaria de Agricultura, Indutsria e Commercio. Visou com essa iniciativa o fomento da producção local, muito prejudicada pela acção daquelle insecto, que as successivas medidas, ha longos annos tomadas no Estado não haviam conseguido exterminar.

A repartição criada com esse objectivo pelo interventor fluminense tem prestado continua assistencia aos lavradores, collocando-se á disposição dos que solicitam os seus serviços. Dispõe, para isso, de pessoal especializado e de material efficiente. Transoprte á sua custa, para qualquer ponto do territorio estadual, os seus technicos e só exige modica remuneração dos trabalhos executados depois de tel-os feito satisfatoriamente.

No primeiro anno de existencia, as actividades daquelle Serviço foram bastante proveitosas. Attendeu a 158 requerimentos de agricultores e extinguiu 3.158 formigueiros, gastando 32:757$000. E' de se salientar que a extincção de cada formigueiro custa apenas 7$000 aos lavradores, importancia que poderá ser reduzida em determinados casos.

Como se verifica, o governo fluminense está hoje apparelhado para enfrentar com successo o flagello representado pela saúva e para attender promptamente a qualquer pedido dos interessados.

Morreu Carbonizado

SUICIDIO IMPRESSIONANTE DE UM INFERIOR DA MARINHA

O cabo da Marinha de Guerra, Severino Rodrigues da Cruz, de cor branca, de 42 annos de edade, solteiro e morador á rua Antonio Abreu nº. 12 casa 3, tinha accentuada mania para o suicidio. E aproveitando-se da circumstancia de residir sósinho, o marujo foi para o quintal da casa e, depois de embeber as vestes em alcool, ateou-lhe fogo, morrendo carbonizado.

A policia do 24º districto, que fez remover o corpo do infeliz morto para o necroterio do Instituto Medico Legal, apprehendeu em poder da victima o seguinte bilhete dirigido ao seu senhorio Affonso Cardoso:

"O senhor vae ver hoje um churrasco".

DOENÇAS ANO - RECTAES E DOS INTESTINOS

DR. LAURO BORGES

Tratamento das hemorrhoidas sem operações e sem dôr

RODRIGO SILVA, 11 - 3.º
22-1258

Fulminado Por Uma Descarga Electrica

Na Quinta da Bôa Vista, proximo ao Museu, occorreu, hontem, doloroso accidente que causou a morte de um operario da Ligth.

O trabalhador Manoel Cerqueira Vasconcellos, quando, em companhia dos feitores Waldemar Costa e João Gebara, todos da 4ª. Secção da Cancella, procedia a reparos em uma rêde de alta tensão, recebeu fortissima descarga electrica, sendo projectado ao solo, fallecendo pouco depois.

O cadaver foi removido para o necroterio do Instituto Medico Legal.

Assassinou o Companheiro de Caserna

O CRIME OCCORRIDO NO MORRO DO CAPÃO

Verificou-se hontem pela manhã, um crime estupido entre militares, no morro do Capão.

Os soldados Carlos José dos Santos, de cor preta, com 30 annos de idade, solteiro, e Vicente Alves dos Santos, pardo, de 28 annos de idade, este corneteiro e aquelle musico do Regimento Sampaio.

Acontece que, apesar de amigos e residirem na mesma casa, á rua Santo Antonio n. 32, os militares tornaram-se inimigos rancorosos desde que ambos discutiram por causa do menor Altamiro Magalhães.

Hontem, pela manhã, Vicente encontrou-se com o rival e com Altamiro, naquelle morro, interpellando-os sobre qualquer cousa que dizia respeito ao assumpto que dera motivo á inimizade de ambos.

Carlos retrucou, mas o corneteiro, que se encontrava armado de uma pistola F. N., calibre 38, desfechou-lhe um tiro á queima roupa, causando-lhe morte immediata.

Após o delicto, o corneteiro apresentou-se ao commando do seu Regimento, seguindo, mais tarde, devidamente escoltado, para a delegacia do 25º districto, onde [illegible].

O commissario Espirito Santo esteve no local e fez remover o cadaver para o necroterio do Instituto Medico Legal.

DILIGENCIA RUMOROSA NO CENTRO DA CIDADE

PUNIDA UMA AGENCIA DE TRANSPORTE POR CONTRABANDO POSTAL

Numa diligencia feliz a Inspectoria Geral do Departamento dos Correios e Telegraphos apprehendeu na rua da Alfandega 197, Commissariado Pereira e uma das agencias do Expresso Andorinha, em flagrante, um contrabando postal.

A empresa referida transportava desta capital para o Estado do Rio e Victoria cartas postaes entre as mercadorias. Foram assim encontradas cerca de duzentas cartas das quaes algumas acompanhando conhecimentos de despachos e outras contendo valores.

Fez a apprehensão o dr. Waldemar Duque Estrada que lavrou o respectivo auto, bem como mandou arrolar todos os moveis e utensilios pertencentes á referida firma, remettendo-os em seguida ao Deposito Publico, para garantia da multa, conforme determina a lei.

As mercadorias que foram igualmente arroladas, ficaram na casa, por pertencerem a terceiros, sendo as chaves do predio entregues á firma que está sujeita á multa de tres á vinte contos de réis, independente do processo criminal que pde incidir em prisão cellular.

TURF

JOCKEY CLUB BRASILEIRO

PROGRAMMAS PARA AS REUNIÕES DE SABBADO E DOMINGO

Para as reuniões de sabbado e domingo proximos no Hippodromo Brasileiro, foram, hontem, organizados os seguintes programmas:

SABBADO:

1ª. — Premio STAR LIGHT — 1.500 ms. — 5:000$000 — Discreta 51 kilos — Igarité 51 — Taipú 54 — Yami 48 — Braza Viva 51 — Urucaré 48 e Mery 48.

2ª. — Premio FORMASTERUS — 1.500 ms. — 4:000$000 — Walery 53 kilos — Decidido 48 — Madureira 48 — Santannense 55 — Arkansas 58 — Gran-Fina 53 — Grajahú 58 — Serpente 48 — Pégaso 50 — Batucada 53 — Messidor 48 — Opaco 58 — Kisber 58 e Xamete 58.

3ª. — Premio BRUNORB — 1.500 ms. — 4:000$000 — Sanguenol 58 kilos — Raio do Luar 55 — Sylpho 48 — Meuarco 56 — Divertido 57 — Veronica 51 — Mondesir 58 e Myathan 56.

4ª. — Premio RIO — 1.400 ms. — 4:000$000 — Diccionário 58 kilos — Perigosa 49 — Afortunado 48 — Flamengo 57 — Fleuron 49 — Nuncio 53 — Aedo 56 — Maroim 58 — Malacara 58 — Lamparina 54 — Soissons 51 e Carnaval 50.

5ª. — Premio MARITAIN — 1.400 ms. — 5:000$000 — Dardo 57 kilos — California 50 — Bradador 53 — Oiticoró 52 — Uraquitan 52 — Anajá 53 — Bill 56 — Americano 53 — Prateada 53 — Zenobia 56 — Caciula 58 — Blue Boy 55 — Braila 56 e Lido 58.

6ª. — Premio L'ATLANTIDE — 1.600 ms. — 5:000$000 — Xaveco 58 kilos — Brazador 55 — Rigoroso 52 — Valmy 51 — Lafayette 55 — Arataú 56 — Mist 50 — Usolar 55 e Vesuvio 54.

Premios do betting: RIO — MARITAIN — L'ATLANTIDE.

DOMINGO:

1ª. — Premio PROFESSOR GUYON — 1.200 ms. — ...... 5:000$000 — Pereira 56 kilos — Azaléa 54 — Quissaman 56 — Attos 56 — Afa 54 — Concheta 54 — Ayruóca 56 — Completo 56 — Copa Roca 54 e Perereca 54.

2ª. — Premio PROFESSOR CHESTWOOD — 1.600 ms. — 5:000$000 — Ará 54 kilos — Alada 54 — Yucoá 54 — Septro 56 — Rosenfeld 56 — Kemal 56 — Zaidinha 54 — Uruassú 56 e Arioch 54.

3ª. — Premio PROFESSOR ALBARRAN — 1.400 ms. — 10:000$000 — Uruayé 55 kilos — Astor 53 — Velleda 53 — Botucatú 55 — Capoeira 53 — Campista 53 — Camões 55 e Barulho 55.

4ª. — Premio PROFESSOR CASPER — 1.600 ms. — ...... 5:000$000 — Discordia 58 kilos — Oricana 58 — La Conga 50 — Oberon 53 — Faceta 57 — Letonia 52 — Lilith 58 e Buster Keaton 56.

5ª. — Premio SOCIEDADE BRASILEIRA DE UROLOGIA — 1.000 ms. — 10:000$000 — Lysia 55 kilos — Imbé 55 — Cotia 55 — Opalfa 55 — Barreta 55 — Porã 55 — Perverlida 55 — Japejú 55 — Acatuya 55 — Dalita 55 — Bien Aimée 55 — Can Can 55 e Manola 55.

6ª. — Premio 2º. CONGRESSO BRASILEIRO DE UROLOGIA — 1.000 ms. — 10:000$000 — Inhanduhy 55 kilos — Pitanguy 55 — Ruy Barbosa 55 — Polo 55 — Druso 55 — Aventureiro 55 — Gallico 55 — Soberano 55 — Jurado 55 e Sanharó 55.

7ª. — Premio PROFESSOR MARAINI — 1.600 ms. — .... 6:000$000 — Jarandina 53 kilos — Fair Day 54 — Almoraivides 53 — Figurante 52 — Ih! Ta! Tan! 58 — Rigueira 51 — Alco 57 — Gagé 48 e Marauyra 51.

8ª. — Grande Premio JOCKEY CLUB DO RIO DE JANEIRO — 2.400 ms. — ...... 30:000$000 — L'Atlantide 55 kilos — Viola 56 — Southern Port 57 — Midnight Revel 55 — Maritain 63 e David 58.

Premios do betting: SOCIEDADE BRASILEIRA DE UROLOGIA — 2º. CONGRESSO BRASILEIRO DE UROLOGIA E PROFESSOR MARAINI.

Resoluções da Commissão de Corridas

A Commissão de Corridas em sessão realizada hontem, deliberou o seguinte:

a) — confirmar a suspensão por uma corrida applicada pelo starter ao aprendiz Caio Brito, por infracção do art. 168, do codigo, montando Campista, no premio LAFAYETTE, da reunião do dia 3;

b) — reiterar aos vendedores e pagadores a prohibição de attender a menores de 14 annos, nos guichets do hippodromo e suas dependencias, sendo-lhes applicadas penas de demissão pela desobedencia a esta determinação;

c) — conceder um premio de 5:000$000 ao criador que apresentar o melhor lote na exposição, alterando para isso o art. 2º. das "Disposições Transitorias" do Regulamento da exposição-leilão, que assim ficará redigido:

"Art. 2º. — Aos criadores dos animaes que concorrerem á exposição-leilão de 1940, serão concedidos os seguintes premios: 5:000$000 ao do melhor lote apresentado, com o numero minimo de dez animaes; ...... 5:000$000 ao de cada potro e potranca classificados em 1º. logar; 2:000$000 ao de cada potro e potranca classificados em 2º. logar; e, de 1:000$000 ao de cada potro e potranca classificados em 3º., 4º. e 5º. logares".

d) — ordenar o pagamento dos premios das reuniões de 27 e 30 de outubro ultimo.

MUDOU DE NOME

Mudou hontem de nome a potranca Carayla.

A filha de Jeyron, que se acha aos cuidados ainda de Francisco Barroso, passou a chamar-se Carapuça.

Tres Para São Paulo

Para a capital bandeirante foram hontem enviados os animaes Sitran, Faustina e Baobah.

Estes dois ultimos irão abrilhantar os programmas da Mooca.

Quanto ao primeiro, o filho de Pons, será submettido a uma rigorosa cura da grave lesão que o impediu de figurar com exito no Classico "Protectora do Turf", disputado domingo ultimo.

Um Presente ao Ministro Salgado Filho

O turfman Frederico J. Lundgren acaba de ter um gesto elegante para com o ministro Salgado Filho.

O grande criador nortista offereceu ao presidente do Jockey Club Brasileiro a potranca Jenny Lind, uma filha de Jacques Emile Blande e Caranova, de sua criação.

Passou a Novo Dono

O cavallo Obuz passou hontem á nova propriedade.

Esse nacional foi adquirido pelo turfman Roberto Ribeiro Leite e, por esse motivo, foi transferido das cocheiras do tratador Alcides Miranda para as de Cyrillo de Souza.

A Reunião dos Technicos

Conforme noticiamos terá logar sexta-feira, ás 20 horas, no Departamento Technico da L. F. R. J. a reunião dos directores de football e preparadores dos quadros filiados.

Essa reunião terá o fim de assentarem os coachs as medidas necessarias á constituição do seleccionado da cidade.

Esteve Reunida a Commissão de Justiça

Esteve reunida hontem a Commissão de Justiça da Liga de Football.

Os srs. Alexandre Barbosa da Fonseca, Flavio Ramos e Omar Dutra occuparam-se do Regimento Interno em vigor naquelle orgão, resolvendo mantel-o e marcar as sessões ordinarias mensaes, em vez de quinzenaes.

Decisiva Para o Riachuelo e C.R. Botafogo a Rodada Cestobolistica de Hoje

O LEADER BOTAFOGO F. C. JOGARA' CONTRA O AMERICA — DE EXCEPCIONAL IMPORTANCIA O CARTAZ DA L.C.B. PARA LOGO MAIS

A proporção que o Campeonato Carioca de Basketball vae attingindo o seu desfecho, os jogos restantes tornam-se mais interessantes em vista da influencia de seus resultados na classificação final dos concorrentes.

Dos nove clubs que concorrem ao certame maximo da L. C. B., quatro ainda contam com possibilidades de aspirarem o titulo de campeão.

Deste "four", dois gremios não mais poderão perder, sob pena de terem desfeitas todas suas esperanças. São elles o C. R. Botafogo e Riachuelo. Estes dois clubs terão que intervir na rodada de hoje. O primeiro enfrentando o Fluminense e o segundo jogando contra o Flamengo.

Conforme se vê, são dois compromissos difficeis e que muito vem preoccupando os actuaes occupantes do segundo logar.

O club da Estrella Solitaria, que tão brilhante triumpho conquistou sobre o "leader" Botafogo F. C., credenciou-se para enfrentar os tricolores.

Considerando a importancia deste jogo e attendendo á grande necessidade de assegurarem a victoria, os commandados de Alvaro irão ao gymnasio das Laranjeiras desejosos de tudo empregar para não soffrerem qualquer surpresa.

O Riachuelo, tambem, necessitando muito da victoria, tomou todas as providencias no sentido de garantir, frente aos rubro-negros, uma contagem favoravel.

Da noitada cestobolistica de hoje o cotejo mais destacado é o que reunirá as turmas do Botafogo F. C. e America F. C. Isto porque o alvi-negro encontra-se na ponta da tabella e acha-se seriamente ameaçado de ser novamente batido pelos rubros.

Considerando a potencialidade da equipe americana, provada já com os significativos triumphos obtidos sobre quadros de nomeada, aguarda-se um choque sensacional, onde deverá ser visto dois quadros reconhecidamente fortes lutando com toda fibra e enthusiasmo para a conquista da victoria. Os botafoguenses, actuaes leaderes do certame, procurarão manter o seu posto, e isto conseguirão, desde que se sagrem vencedores. Em hypothese contraria, o Botafogo cairá para o segundo logar, deixando o Vasco isolado no posto de honra.

Seis equipes intervirão na rodada de hoje. A formação dos "five" é a seguinte:

Botafogo: De Vicenzi e Adamo, Betinho, Albano e Pavão.

America: Sebastião e Zé Alves, Oswaldo, Carlito e Alfredo.

C. R. Botafogo: Alvaro e Carlito, Aloysio, Lenk e Oscar.

Fluminense: Pacheco e Hernani, Agenor, Jarbas e Frota.

Riachuelo: Adilio e Ruy, Gustavo, Floriano e Chico.

Flamengo: Radamés e Waldemar, Barquinha, Pilla e Martinez.

A resenha dos jogos é a seguinte:

BOTAFOGO F. C. x AMERICA

Rink da rua Salvador Corrêa.

Sylvio Fonseca — arbitro do 2º. jogo e fiscal do 1º. jogo; J. Alvaro Cerqueira Lima — arbitro do 1º. jogo e fiscal do 2º. jogo; Carlos Marques — chronometrista; José Jorge Marques — apontador; Sylvio Viterbo — delegado.

FLUMINENSE x C. R. BOTAFOGO

Gymnasio da rua Alvaro Chaves.

Aladino Astuto — arbitro do 2º. jogo e fiscal do 1º. jogo; Nelson S. Carvalho — arbitro do 1º. jogo e fiscal do 2º. jogo; Alair G. de Oliveira — chronometrista; Bergson Maciel Pinheiro — apontador; Juvenal M. Costa — delegado.

RIACHUELO x FLAMENGO

Quadra da rua Marechal Bittencourt.

Affonso Lefever — arbitro do 2º. jogo e fiscal do 1º. jogo; Luiz E. Mergulhão — arbitro do 1º. jogo e fiscal do 2º. jogo; Djalma Borges — chronometrista; Gastão Teixeira — apontador; Armindo de Oliveira — delegado.

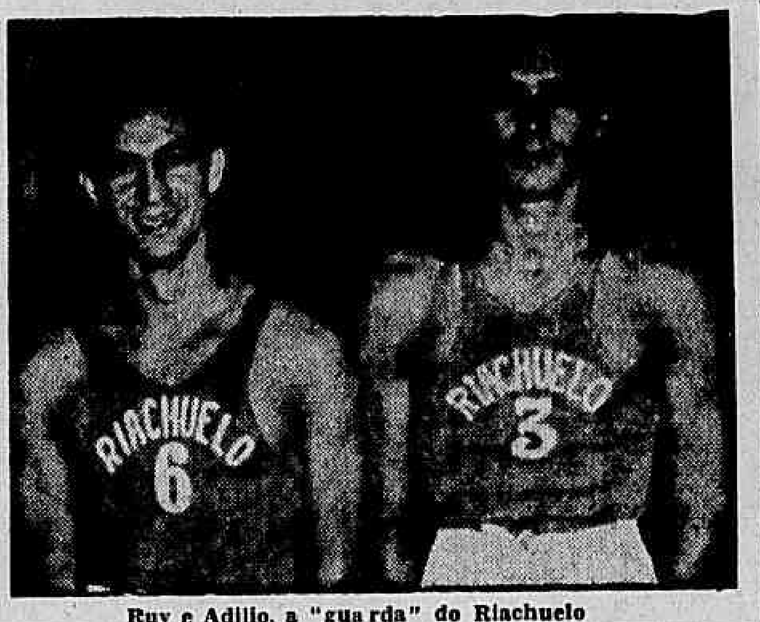

Ruy e Adillo, a "guarda" do Riachuelo

Tudo Indica Que a C. B. D. Receberá Tambem Um Protesto do Vasco Se a Liga de Athletismo Não Cumprir a Lei

Os "Fados" ao que parece tiveram uma influencia positiva nos acontecimentos sensacionaes sportivos do anno. Elles, os "Fados", jogaram dois dos maiores clubs do Brasil, um contra o outro, não somente no terreno veridicamente sportivo. Levou-os para o lodaçal da politica, factor importante para se dominar o adversario, quando este no campo, na pista ou dentro dagua tem uma absoluta e inconteste superioridade...

Primeiro foi o caso de Tijolo. Inqueritos e sensacionalismo... Depois, fugindo do terreno do football, mais uma vez Fluminense e Vasco se defrontam nos tapetes da entidade de athletismo afim de conseguirem a victoria que não foi obtida legalmente na pista...

A SITUAÇÃO DE UM QUASI CAMPEÃO

O Fluminense, sem levar em conta a desclassificação de seu athleta Lauline de Almeida teve uma contagem superior á do Vasco, na apuração final do certame para veteranos de 1940, apenas de seis pontos. Não houvesse o grande club protestado em tempo, contra a homologação do titulo de campeão, ao gremio de Alvaro Chaves e este, a estas horas ostentaria no peito de seus athletas a medalha de campeão de 1940!...

O QUANTO VALEU O PROTESTO DO VASCO...

A' principio affirmava-se que o protesto do Vasco não valeria coisa alguma. Era considerado apenas um motivo para se demorar a confirmação do titulo de campeão ao tricolor. Nós, porém, não nos arriscamos a pertencer ao grupo dos que assim julgavam os factos. Ha leis, escriptas nuns caderninhos, apparentemente insignificantes. Preferimos, antes de qualquer commentario, consultar esse caderninho. E elle nos disse que havia razão no protesto do Vasco. Foi ahi, então, que sob a maxima honestidade annunciamos para os nossos leitores: o Vasco deve ter vencido, em face das leis internacionaes, o campeonato de athletismo para veteranos de 1940...

Não fizemos commentarios sobre o assumpto. Transcrevemos apenas trechos daquelle livrinho que representa os regulamentos internacionaes e o respeito que se deve ter aos mesmos...

O QUANTO PODE VALER O PROTESTO DO VASCO

O protesto do Vasco tem um grande valor para o club de São Januario. Pode lhe valer mesmo o certame da temporada. Isso porque o referido protesto forçou a Liga de Athletismo do Rio de Janeiro a fazer uma consulta bem séria ao Conselho Nacional de Athletismo da C. B. D. E a resposta dessa consulta responde justamente aos interesses que o Vasco defende no seu protesto. Se a Liga de Athletismo fez tal consulta é porque desejava deliberar com maior precisão, apoiada naturalmente, por uma base mais solida do que as suas proprias. A resposta da C. B. D. é bem clara...

Por uma questão de equilibrio e honestidade a Liga não pode ir contra a resposta da consulta feita á entidade nacional. Como subordinada tem de respeitar as mesmissimas leis que a C. B. D. observa.

Dessa maneira temos que ver o seguinte: ou a Liga cumpre a lei e age de accordo com esta, occasionando então, o choque contra o Fluminense ou age ao contrario, dando assim margem ao Vasco de batalhar de outra maneira em defesa de seus proprios interesses.

DE CONSULTIVO A DELIBERATIVO

Nessa ultimo hypothese veremos então, o Vasco solicitando licença á Liga de Athletismo do Rio de Janeiro para appellar da decisão dessa, ao Conselho Nacional de Athletismo da C. B. D. que em tal contigencia não funccionaria mais como um orgão consultivo e sim como orgão deliberativo. E de tal maneira teria, por coherencia, de mandar respeitar as leis, observadas na resposta feita, anteriormente ao mesmo Conselho, pela entidade dirigida pelo major Cyro Rezende...

Essa decisão seria então a entrega do titulo de campeão de athletismo do Rio de Janeiro, em 1940, ao C. R. Vasco da Gama.

Esperemos porém os acontecimentos.

NO CONSELHO FEDERAL DE COMMERCIO EXTERIOR

Uma Exposição do Sr. Leonardo Truda

O Conselho Federal de Commercio Exterior realizou antehontem, sob a presidencia do ministro João Alberto Lins de Barros, a 73ª sessão ordinaria, a que compareceram os conselheiros Leonardo Truda, Benjamin do Monte, Raulino de Oliveira, Carlos de Figueiredo, Guilherme Weinschenck, Ildefonso Albano, Alencastro Guimarães, Menezes Greenhalgh, Uldarico Cavalcanti, Santos Filho, Salgado Scarpa, Arthur Torres Filho, Euvaldo Lodi e Alves de Souza.

Approvada, sem debates, a acta da sessão anterior, o ministro João Alberto procedeu ao exame do expediente, do qual se destacava o officio em que o Itamaraty communica a chegada, no corrente mez, da Missão Commercial Ingleza, chefiada pelo Lord Willingdon, composta de eminentes personalidades da industria e do commercio da Grã-Bretanha e de numerosos technicos.

Estando presente o sr. Leonardo Truda, que acabava de regressar de viagem ás Americas do Sul, Central e do Norte, aonde fôra chefiando a Missão Economica Brasileira, o director geral pediu-lhe que relatasse suas impressões.

O conselheiro Truda começou declarando que o relatorio final da Missão estava ainda em elaboração, dependendo de dados constantes de um relatorio parcial, ainda não apresentado. Entretanto, com os elementos de que dispunha, podia attender ao convite do director geral.

Relembrou a visita feita pela Missão á Venezuela, á Colombia, ao Mexico e outros paizes do continente.

Finalizando sua exposição, o conselheiro Truda pediu ao Conselho que ficasse registado em acta o agradecimento do chefe da Missão aos delegados da industria, do commercio e do Banco do Brasil pela grande dedicação com que agiram no desempenho de seus cargos, realizando notavel esforço na defesa dos superiores interesse do paiz a elles confiados. O mesmo tinha a dizer do secretario geral, dr. Alvaro Teixeira Soares e do sr. Poggi de Figueiredo, secretario adjunto. Quanto a este, como se tratava de funccionario em serviço no Conselho, pedia ao director geral que fizesse constar da acta uma especial menção, certo de que nenhum outro superaria o esforço e dedicação que elle patenteara no exercicio de suas funcções.

Procurem Seus Certificados de Reservista

Devem procurar seus certificados de reservistas, com o chefe da 2ª. Secção da 1ª. C. R., os seguintes senhores: Fernando Moreira de Barros — Joaquim Gonçalves Ferreira — Orlando Guerra — Pedro Rodrigues da Silva — José de Magalhães Graça — Alcides de Moraes — Joaquim Rodrigues Cangaga — Carlos Pereira da Costa — Cypriano Luiz Fiaes — Octacilio Pinto Pereira — Massilon Marques — Marcelo Pereira Monteiro — Raul Ferreira — José Ramos Candelario — Osmar Moreira — Jules de Oliveira Gago — Francisco Nogueira dos Santos — Elias da Paixão — Flavio Piquet — Jaymo Santos de Oliveira — Nelson Pereira.

RAIOS X
Exames radiologicos em residencia.
Dr. Victor Côrtes
Dr. Renato Côrtes
Diariamente, de 8 ás 12 e 14 ás 18 horas
RUA ARAUJO PORTO ALEGRE, 70 - 9.º andar
Esquina de Mexico
Tel. 22-5330

Desfilam amanhã na piscina do Fluminense, todos os "azes" da aquatica metropolitana

Finalmente amanhã será effectuado na piscina do Fluminense a primeira parte do Concurso Official de Natação promovido pela L. N. R. J. O local do certame será diminuto para conter os numerosos adeptos da natação que irão presenciar o maior campeonato até hoje realizado na presente temporada.

Varios azes da aquatica metropolitana participarão das provas, o que por si só, garantem o exito do certame.

De accordo com as provas eliminatorias, aguarda-se um resultado technico apreciavel, dado as excellentes condições que se apresentam actualmente os nossos "nageurs".

Para o controle technico do concurso a Liga de Natação escalou as seguintes autoridades: Arbitro: Mario Figueiredo Silva; juiz de partidas: José Roberto Haddock Lobo; auxiliar: Renato Linhares da Fonseca; juizes de raia: José Duarte Macedo, dr. Helio Silva e Carlos Augusto de Vasconcellos; juizes de chegada e chronometristas do 1º logar: dr. Vicente Falcone, Domingos de Castro Sá Reis e Virgilio Mesquita; do 2º logar: José Rocha Lemos; do 3º logar: Perycles Neiva; do 4º logar: Ayrton Rocha; do 5º logar: Rubem Céa; do 6º logar: dr. João Carvalho Uchôa Cavalcante; juiz de chegada do 2º ao 4º logar: Mario Fernandes Garcia; do 5º e 6º logar: Eurico Cortes; annotador: Armando Duarte Silva; annunciador: Eitel Dannemann; medico: dr. Eliezer Zagury.

BEBAM CAFE' GLOBO O melhor e o mais saboroso
BOM ATE' A ULTIMA GOTTA!!!
Guardem as capas que têm valor.

EVITE CONFUSÕES
SIRVA
Café Paulista
DE
SOARES PINHEIRO & CIA.

AO pedir Café Paulista ao seu fornecedor, peça-lhe Café Paulista preparado por Soares Pinheiro & Cia. Terá assim a senhora evitado confusões desastrosas para o paladar do seu marido.

Lembre-se sempre! As imitações só são semelhantes no pacote. A alta qualidade, o aroma e o sabor inconfundiveis do Café Paulista, a senhora só os encontrará no Café Paulista. Exija pois o melhor Café: Café Paulista de Soares Pinheiro & Cia.

CAFÉ PAULISTA
SUAVE MISTURA DE CAFÉS FINOS
Marca registrada sob n.º 39.361
Preparado por SOARES PINHEIRO & CIA.
Torrefacção e Moagem: R. da Constituição, 23-A
Tupan

Correios e Telegraphos

O director geral do D. C. T. assignou portaria transferindo da jurisdicção da Directoria Regional do Maranhão para a da Directoria Regional do Piauhy, a que estão intimamente ligadas pelas communicações telegraphicas e telephonicas, as agencias postaes-telegraphicas de Tutoya, Flores, Brejo e Burity e as agencias postaes-telephonicas de Chapadinha e Sta. Quitheria.

— Foram despachados os requerimentos de:

Sociedade Anonyma Casa Pratt, com séde á rua da Quitanda n. 46, nesta capital, pedindo pagamento da importancia de 738$000 relativa a mercadorias "Gestetner" — Indeferido. Requeira, querendo, por exercicios findos, ao sr. ministro da Viação. (Proc. 45904|40)

Juvenil Pereira, pedindo lhe seja concedido o diploma de technico especialisado em radio electricidade — Deferido, nos termos do parecer da Commissão Technica de Radio. (Proc. 38105|40).

— O dr. Libero de Miranda, director regional do Districto Federal, concedeu licença para tratamento de saude, aos seguintes funccionarios:

Carlos do Prado Montes, Manoel Vieira da Motta Junior, Fernandes Martins Rocha, Alberto Fernandes Alves, Cantalice Cavalcanti e Virgilio Amelio. Em prorogação: Adelaide da Costa Brandão, Alice Brilhante, Artenisia Torres, Eulina da Costa Batinga e Otilia de Almeida Cavalcante.

Os Funeraes do Ex-Presidente Azaña

COMO CORRERAM AS CERIMONIAS EM MONTAUBAN

MONTAUBAN, 5 (U. P.) — Os restos mortaes do ex-presidente da Republica hespanhola sr. Manuel Azana foram conduzidos esta manhã ao cemiterio local. A' cerimonia teve logar ás nove horas. Quatro mil pessoas acompanharam o feretro que se achava completamente coberto de flores. Assistiram ao acto quinze membros das antigas Côrtes e diversos ex-ministros e altos funccionarios da administração republicana e ex-officiaes do Exercito. O governo mexicano fez-se representar por seu ministro em Vichy sr. Luis Rodriguez, que enviou uma corôa de crysanthemos vermelhos. Assistiu tambem o deputado francez Charles Gueret, representante do districto de Montauban. Por ora o corpo ficará no deposito municipal até ser construido um tumulo permanente. No decorrer da cerimonia reinou completa calma.

SUPLEMENTO JUVENIL MENSAL
A novidade do mês de Outubro, com o Album Nº 1 de "TERRY E OS PIRATAS"
40 CAPITULOS MAGNIFICOS POR 1$000
A' VENDA EM TODOS OS JORNALEIROS

TREINAM HOJE OS MAIORES ADVERSARIOS DE DOMINGO

A'S VINTE HORAS DE AMANHÃ

SERA' CONHECIDA A DECISÃO DO CONSE LHO SUPERIOR SOBRE O CASO DE TIJOLO

TOSSE? BRONCHITES?
PHYMATOSAN
ELIMINA! FORTALECE!

UMA PHRASE BONITA...

Antonio LINS

Falando na séde do Bomsuccesso F. C., por occasião da commemoração da data anniversaria do modesto gremio da Estrada do Norte, o sr. Luiz Aranha affirmou que os desportistas da cidade não perderiam por esperar mais um pouco, pois que o football nacional "teria dentro em pouco, uma nova e modelar organização".

Poucas phrases poderão soar tão bem aos ouvidos do verdadeiro sportman como essa do sr. Luiz Aranha pronunciada naquelle ambiente festivo...

Mas não podemos esquecer que innumeras vezes o mesmo foi dito, não sómente pelo presidente da C. B. D., porém por outros homens que se envolveram na organização sportiva que o governo pretende dar ao Brasil... No entanto, até o presente, não se conseguiu coisa alguma para melhorar o nivel moral ou material do nosso sport...

Já não é sem tempo que tal coisa deveria vir. Todos nós vemos, dia a dia, peor organização, peor situação, peor direcção, nos sports patrios!

Insubordinação desse e daquelle club ou entidade, rebeldia desse e daquelle "politico benemerito" dos nossos infelicitados desportos. Tudo isso vemos constante e repetidamente...

O sr. presidente Vargas incumbiu uma commissão, ha tempos, de estudar e apresentar um ante-projecto para a organização do sport nacional. O trabalho foi entregue. Sobre o mesmo muita gente se manifestou. Muitas suggestões foram apresentadas, para a modificação do mesmo...

Até hoje, porém, nada de novo no front... Tudo como dantes. Apenas, de novo, a repetição da promessa do presidente cebedense, de que virá muito breve uma nova organização para os sports nacionaes.

Essa phrase é encarada hoje em dia, pela cidade sportiva, como lyrismo, puro lyrismo...

O presidente da Republica acompanhado por todo o Brasil festejou neste momento alegremente, a passagem do decennio de governo que serviu para rehabilitar o Brasil diante dos brasileiros e do estrangeiro tambem.

Os labios dos brasileiros formam, como que num unico sorriso, demonstrando o contentamento incontido de todos, numa rara demonstração de alegria, pela calma e progresso existentes, que revelam a politica sã do Estado Novo em todos os sectores da vida activa do Brasil. E tudo isso porque s. excia. o presidente da Republica soube orientar o paiz em todos os seus sectores para um rumo novo, de rehabilitação e trabalho, com punho firme e resoluto ampliando sempre as possibilidades do Estado e de seu povo. E o scenario bello que nos offerece todos esses sectores nos força a dizer que logico seria fosse dado aos desportistas brasileiros o direito de affirmar que a salvação dos nossos sports já estava garantida porque o governo, emfim, lançara seu manto protector sobre os mesmos.

E não haveria data mais bella, mais significativa para tal do que o dez de novembro, data que serviria então para se anunciar tambem a nova aurora dos sports patrios.

Que o presidente da Republica não permitta, continuem nossos desportos sem a protecção do Estado.

O São Christovão Apresentou, Por Intermedio da Liga, o Recurso á F. B. F.

O CASO JUAN CARLOS NOVAMENTE NO CARTAZ

O caso Juan Carlos ainda perdura no cartaz.

Como já foi noticiado o recurso do São Christovão foi rejeitado sob fundamento de que esse documento deveria ter sido encaminhado pela Liga de Football do Rio de Janeiro.

O gremio alvo que ainda considera o jogador portenho vinculado pelo contrato e por ter recebido parte das luvas nellas previstas.

Por esse motivo o presidente Leopoldo Del Valle, por intermedio da secretaria do club, deu entrada no documento ao qual estão juntas as razões que devem servir de base ao Conselho Superior da Federação julgar como de direito.

Adiado o Jogo Carioca x Vasco

Perdurando o máu tempo não foi possivel hontem a realização do jogo Carioca x Vasco.

A Liga Carioca de Basketball marcará nova data para a realização deste importante match.

Dr. Americo Caparica
Clinica Medico Cirurgica
Consult. R. Visconde do Rio Branco, 31 — Tel. 22-2949 diariamente das 16 ás 19 hs.
Res. Rua Paulo de Frontin, 103 - 2.º — Tel. 22-7804

Vae ter seu epilogo finalmente amanhã o caso da punição do juiz Carlos de Oliveira Monteiro, suspenso de suas funcções desde os ruidosos acontecimentos do jogo Fluminense x Vasco.

A decisão do Conselho Superior, tomada na sessão ordinaria de setembro, teve grande repercussão nos circulos sportivos, locaes quando o orgão supremo da Liga de Football decidiu confiar á extincta Commissão de Justiça, a abertura de um inquerito, cujo julgamento, na sessão seguinte, de outubro deu motivo ás demissões dos srs. Noel de Carvalho, Luiz Lyra e Silva Araujo.

O VASCO DEVOLVEU O PROCESSO

Na mesma reunião, o processo foi examinado por varios conselheiros e o sr. Antonio Campos, presidente do Vasco, pediu vista, tendo o orgão politico decidido conceder trinta dias de prazo.

A'S 20 HORAS SERA' JULGADO DEFINITIVAMENTE O JUIZ CARLOS MONTEIRO

Na sessão marcada para amanhã, ás 20 horas, será conhecido o julgamento definitivo do juiz em questão.

Alencar Attendeu á Convocação

Conforme noticiamos ha dias, o Madureira tendo conhecimento de que Alencar está em gozo de perfeita saude e que de accordo com o laudo do dr. Leite Castro está apto para praticar football, o convocou para cumprir seu contrato.

Hontem o center-half que surgiu no anno passado com grande brilho apresentou-se e se collocou á disposição dos directores dos suburbanos.

Fluminense e America a Grande Batalha de Domingo

Os Tricolores Terão Nos Rubros Um Adversario Temivel e Tradicional

Machado

O principal match marcado pela tabella do campeonato carioca para domingo é o que se realiza nas Laranjeiras entre o Fluminense e o America.

O esquadrão rubro vem de uma exhibição formidavel no segundo tempo do seu encontro contra o Vasco.

Podem os commandados de Della Torre, por isso, conseguir um triumpho que poderá ser desastroso para os tricolores.

Os pupillos de Ondino Viera atravessam uma phase de decrescimo na sua producção o que determinou uma acção energica dos directores.

Os treinos foram intensificados e a ameaça da perda de leaderança no futuro compromisso, fizeram como que até se pense em modificar a constituição da linha atacante.

O match de domingo proximo é para os tricolores de grande responsabilidade, porque pode redundar, se o resultado não lhes fôr favoravel, na perda do posto de ponteiro absoluto em que se encontra.

Hoje os dois rivaes do mais importante prelio de domingo proximo farão seu preparo definitivo e então poder-se-á dizer quaes as possibilidades que os dois teams deverão ter no grande embate.

Placido

Em Buenos Aires, Rongo não possuia mais do que um shoot forte...

ESPERAMOS QUE, AQUI, OUTRAS QUALIDADES SEJAM APRESENTADAS PELO JOVEM CENTRO AVANTE PORTENHO

O onze do Fluminense vem se arrastando neste turno final de accordo como predissemos ha mais de dois mezes passados. Exhausto, sem mais aquella vivacidade de um team homogeneo e poderoso, tem feito o onze tricolor um esforço tremendo para não perder sua privilegiada situação de leader. No entanto, de exhibição para exhibição, o reporter tem verificado que não haverá, possivelmente, salvação para o ex-esquadrão da rua Alvaro Chaves, quando elle for obrigado a enfrentar um team bem treinado, mais ou menos armado e possuidor de uma bôa defesa. Todos os seus homens se sentem esgotados e sem aquella vitalidade admiravel do primeiro turno. Por esse motivo, reconhecendo que o mal é bem difficil e offerece perigo no leader, a direcção do club tricolor resolveu reforçar o onze com mais um novo elemento que para uns será a salvação da vanguarda, a solução do problema...

Queremos falar de Rongo. Querem forçar esse jogador, affirmando-se que o mesmo é um grande "crack". Tal não acontece e a torcida sabe disso. Se Rongo fosse um jogador de raras qualidades, os argentinos, temos certeza, não deixariam que elle abandonásse a terra do tango. Mas, aqui, fala-se que Rongo é bom... Esperemos. Não pela estréa, que na estréa até mesmo grandes jogadores fracassam. Vejamos os outros, os seguintes matches. Vejamos se elle continuará a ser o mesmo Rongo das canchas platinas...

Escola Nacional de Educação Physica x Faculdade de Direito

O Cotejo Mais Destacado de Amanhã Pelo Campeonato Universitario de Basketball

Prosegue animadamente o Campeonato Universitario de Basketball promovido pela novel Federação Athletica dos Estudantes.

Com a participação de varias representações, o certame da F. A. E. tem obtido o exito desejado, pois tem sido dado a observar jogos de caracteristicas sensacionaes, onde sempre predominam o enthusiasmo e a disciplina. Contando com estes dois factores preponderantes, a entidade estudantil está atingindo o fim desejado por todos — o congraçamento da juventude universitaria.

Amanhã, no gymnasio do Instituto dos Surdos e Mudos será effectuada a 3ª rodada do campeonato citado. Serão effectuados dois jogos de grande interesse, notando-se que o confronto de maior destaque é o que reunirá as turmas da Faculdade de Direito e da Escola Nacional de Educação Physica.

Ambas as equipes contam com o concurso de players de reconhecido valor e encontram-se em condições de desenvolverem boa performance.

Emquanto que os futuros advogados formarão com cracks de credenciaes como De Vicenzi, Carlito, Tourinho, Octavio e Godoy, o quadro da Educação Physica contará com a valiosa collaboração de Ruy, Armando, Camillo, Helio, Odahyl, Sylvio e Marvio Ludolf.

Antecedendo o grande choque, defrontar-se-ão na preliminar os "fives" do Collegio Universitario e Escola Nacional de Agronomia.

Horario: — A preliminar será iniciada ás 20,30 horas e a principal ás 21,30 horas.

Preparando-se para a rodada de domingo...

Treinam Hoje Varios Teams da Cidade

Patesko

Quatro dos gremios que intervirão na rodada de domingo proximo effectivarão seu preparo collectivo para os seus compromissos futuros.

O São Christovão que enfrentará o Bangu' ensaiará em Figueira de Mello usando effectivos e reservas.

Nesse ensaio deverão ser experimentados Geraldão e Ferreirinha.

O Madureira que tem que preliar contra o Botafogo no campo da Avenida Teixeira de Castro, fará seu preparo technico contra os leopoldinenses, como já vem acontecendo ha algum tempo.

Os americanos treinarão em Campos Salles emquanto os tricolores farão um match treino nas Laranjeiras contra um club suburbano.

LIVRARIA ALVES
Livros collegiaes e academicos

E Tuica, Injustiçado, Tem Mesmo Que Pagar a Multa de 500$000!

Cada dia que se passa vemos que o Departamento Technico da Liga de Football do Rio de Janeiro dá um passo á retaguarda...

Ora agindo contra os interesses da Liga, apoiando a falta de observação nas leis internacionaes, ora agindo de parceria com os politicos da entidade, resolvendo todos os casos "commodamente", sem ser molestado...

Agora mesmo ha um caso bem interessante, que ha mais de uma semana vem se arrastando na Liga, a espera de uma solução que arranhe um pouco menos os regulamentos da referida entidade.

Queremos falar do caso de Tuica e Villadoniga.

Segundo os regulamentos da Liga de Football todo e qualquer jogador expulso de campo será multado além de outras penalidades que poderá soffrer.

Tuica e Villadoniga foram expulsos de campo pelo juiz Guilherme Gomes. O motivo foi briga. O Departamento Technico teria pois que punir ambos. No entanto tal não se deu. O sr. Guilherme Pastor, olheiro do jogo affirmou que o jogador vascaino havia sido aggredido pelo back do Madureira.

Agora perguntamos nós que já conhecemos que Tuica tem mesmo que pagar a multa, porque se procede de maneiras diversas, em casos semelhantes?

Teria o Departamento Technico receio de punir o jogador do Vasco, com receio da reacção que poderia vir por parte do club de São Januario?

Pelo menos é isso que nos parece no caso presente.

No Rio Um Jogador do America, de Recife

Ha dias está no Rio o ponteiro direito Marinheiro, que actuava no America F. C. da capital pernambucana.

Este player declarou ter sido um dos convocados pelo technico Adhemar Pimenta quando organizou o scratch de Pernambuco no ultimo campeonato brasileiro.

Marinheiro deverá treinar hoje, por indicação do presidente do Madureira, entre os tricolores suburbanos, no campo do Bomsuccesso.

DR. EMYGDIO F. SIMÕES
Director da Casa de Saude Dr. Pedro Ernesto S/A.
Vias Urinarias — Molestias de Senhoras — Partos
Consultorio:
Rua da Carioca 6-4.º andar
Das 16 ás 19 - Tel. 22-4774

E' Preciso Que Novas Directrizes Sejam Traçadas Para a Liga Carioca de Basket

O Recente "Caso" de Georgino Sand es Perez Suggere Uma Modificação Geral na Organização da L. C. B. — Autoridades Que Devem Ser Respeitadas — A Época da Saudade...

Parece que a politica corrupta dos nossos sports vae subindo uma escada incomensuravelmente alta. Vae aos poucos, segundo as observações mais fieis e honestas possiveis, contaminando todos os desportos nacionaes, desde o menos destacado ate o mais importante.

UMA E'POCA DE SAUDADES NO BASKETBALL

Somos bem insuspeitos para dizer que o basketball já teve uma época. E'poca de ouro, de inveja e saudades, em comparação aos dias de hoje. Queremos falar da época em que não se admittia a politica, a insubordinação ou a rebeldia desse ou daquelle elemento contra as leis da entidade dirigente. Isso aconteceu quando o basketball se emancipou de todos os desportos, no advento da especialização, quando esta situação era encarada dentro de uma dura campanha, como a "unica salvação dos sports patrios..." Tudo isso parecia real. Pelo menos no sector da bola ao cesto. Ninguem via uma attitude indisciplinada por parte de clubs, defensores ou autoridades da referida entidade. Essa época segundo os factos de hoje já se foi...

CASOS IGUAES QUE SURGEM, JULGADOS DIFERENTEMENTE PELA ENTIDADE CARIOCA DE BOLA AO CESTO

Os "casos" que têm surgido, quasi que semanalmente, é cada qual mais absurdo e inconcebivel. Vimos, ha tempos, o presidente do Boqueirão do Passeio invadir a quadra, sendo nesse seu gesto, acompanhado por uma grande parte do corpo social de seu club e receber uma, como castigo, dura punição, tendo mais tarde repetido a sua attitude anterior motivando a repetição do castigo, porém, apenas com uma multazinha de vinte e cinco mil réis. Na quadra do Botafogo de Regatas o sr. Aderbal, thesoureiro do querido club da estrella solitaria, foi apontado por autoridades da Liga como sendo provocador, o que não se deu realmente, e esse senhor á quem tanto deve a Liga Carioca, foi observado em boletim e recentemente, em face de lamentaveis acontecimentos havidos no Tijuca Tennis Club, o sr. Georgino Sanders Perez, que nada fez para merecer qualquer penalidade, foi suspenso, nas actividades do basketball, pelo longo prazo de tres mezes, simplesmente porque um unico elemento interessado na punição do director cajuti o apontou, na summula reconstituida, como invasor principal da quadra do grande club. Taes coisas não se deram. E temos bastante autoridade para isso affirmar, pois que foi o DIARIO CARIOCA o unico jornal que noticiou em todos os seus detalhes as occorrencias daquella noite, na quadra do Tijuca. Vimos que Georgino Sanders Perez não invadiu a quadra e que apenas fez uma advertencia, á distancia, fóra, bem fóra da quadra, affirmando para a autoridade que controlava o jogo que ella era a unica culpada pelo que estava succedendo.

Revoltado com essa advertencia do dirigente do Tijuca, aquelle senhor que realmente provocou a exaltação geral na torcida, serviu-se de sua autoridade, na reconstituição da summula, para apontar Georgino Sanders Perez, como principal invasor da quadra tijucana, o que não se deu.

A Liga de Basketball, confiante na affirmativa de um unico elemento, o que não deveria ser, resolveu punir o suposto provocador, que tem um bello passado de vinte e cinco annos de serviços relevantes prestados aos nossos desportos, sem nem ao menos procurar fazer uma honesta verificação.

REMODELAÇÃO GERAL NA ENTIDADE DE BOLA AO CESTO!

Já um dos nossos mais autorisados collegas, nos assumptos de basketball affirmou outro dia, numa chronica sob a sua responsabilidade pessoal, que o que se estava passando no sector cestobolistico da Metropole era oriundo da deficiencia technica e firmeza de direcção da entidade controladora desse sport entre nós. E realmente estava com a razão aquelle nosso collega, pois que os dirigentes da Liga Carioca de Basketball, embora cheios da maxima boa vontade, não acompanham com o devido carinho o progresso ou o retrocesso que vae tendo esse sport entre nós.

Por isso é que elementos turbulentos, que usam de armas de fogo para impôr a sua directriz e autoridade em partidas que sempre foram disputadas com o maximo cavalheirismo, conseguem demolir o moral que se conquistou á custa de sacrificios tremendos para o mesmo sport.

Dessa forma não podemos deixar de estar de accordo, que uma transformação geral precisa se operar na direcção da Liga Carioca de Basketball da cidade, afim de que novos rumos sejam traçados para o sport que já teve ordem e disciplina.

Transferido o Concurso Hippico Interestadual

O Grande Concurso Hippico Interestadual organizado pela Força Policial do Estado do Rio de Janeiro, em collaboração com a Remonta e Veterinaria do Exercito que deveria ser realizado no proximo dia 10, foi transferido para o proximo dia 15 do corrente. Desta fórma as inscripções poderão ser aceitas até o dia 14, ás 16 horas, na Remonta do Exercito. O motivo da transferencia foi a solennidade do encerramento da Semana do Estado Novo em todo o Estado do Rio e que será no dia 15, ficando o grande concurso hippico como uma das suas principaes partes.

Actividades Sportivas e Sociaes do Gymnastico Portuguez

Para o mez de novembro, o Club Gymnastico Portuguez elaborou um interessante programma de actividades. Serão realizadas as seguintes festividades:

Sabbado, 9, grande baile a rigor, das 23 ás 4 horas para solenne encerramento das festas do 72º anniversario de fundação do Club. Dia, 11, campeonato de basketball: Amazonas x Minas Geraes e Bahia x Santa Catharina. Dia 12, Acre x Paraná e Districto Federal x Minas Geraes. Dia 15, ás 16 horas: competição aquatica na piscina do club. Domingo, 17, vesperal infantil das 16 ás 19 horas. Dia 18, basketball: Amazonas x Bahia e Pará x São Paulo. Dia 20, Minas Geraes x Santa Catharina e Districto Federal x Paraná. Domingo, 24: Terceira reunião de convivio social, das 16 ás 19 horas. Dia 25, basketball: Acre x Bahia e Pará x S. Catharina.

"SE NÃO ÉS RESERVISTA, AINDA NÃO ÉS BRASILEIRO"

O Serviço Militar deve ser cumprido, não só por ser obrigatorio por Lei, mas tambem por constituir um dever nobilitante para todo o cidadão brasileiro consciencioso. Se os mezes que fordes despender no cumprimento desse dever, nas fileiras do Exercito, vos trouxerem empecilhos, no proseguimento de vossa carreira, matriculae-vos na ESCOLA DE INSTRUCÇÃO MILITAR N. 4 (EIM 4), mantida pela ASSOCIAÇÃO DOS EMPREGADOS NO COMMERCIO DO RIO DE JANEIRO.

MATRICULAS ABERTAS ATE' 15 DE NOVEMBRO

INFORMAÇÕES E DEMAIS DETALHES, NA SECRETARIA DESTA ASSOCIAÇÃO

Relação dos Contraventores do 'Jogo do Bicho' Recolhidos á Penitenciaria do Districto Federal

A Delegacia de Ordem Politica e Social forneceu, esta madrugada, á imprensa a seguinte relação dos contraventores detidos:

Augusto Teixeira de Carvalho — Arnaldo Abbati — Augusto Guerra — Armando Augusto Ferreira — Arthur Abbade — Augusto Cardinale — Antonio Merola — Antonio Granado — Antonio Alves de Araujo — Aristides Dutra — Affonso Vaiquina — Arlino Bandeira Maia — Alfredo Borges — Augusto Sá — Augusto Ferreira da Costa — Antonio Coutinho dos Santos — Antonio Cardoso — Antonio Monteiro — Antonio Léo — Albino de Figueiredo — Antonio Pelegrino — Amadeu José dos Santos — Adolpho Girazolo Zappa — Affonso Politano — Americo Pinto — Antonio Manoel Ferreira — Antonio Caruso — Agostinho Santoro — Alfredo Novelli — Antonio Maximo de Medeiros — Athanagildo Barbosa Faria — Armando Lemos — Antonio Gomes Menna — Agostinho Pereira Ariosa — Alvaro Paso — Arykerne de Vasconcellos — Benjamin Storino — Bismarco Lauria — Bernardino Barbosa — Belmiro da Silva — Carlos Moliano — Candido Duarte do Nascimento — Carlos Talarico — Clemente Martins — Doracy Assumpção — Danilo Riton — Djalma Pereira da Cunha — Domingos Bruno — Domonte Rosario Gamaro — Diogenes dos Santos — Djalma Aranha — Diogo da Conceição Abreu — Donato Soares — Dorotheu Alfredo da Costa Filho — Daniel Pinheiro — Edmundo Andrade Canial — Ernani Dias da Costa — Ernani Bezerra da Rocha Moraes — Emilio Calembo — Eugenio Abbade — Ernesto Léo — Ernesto Jannuzzi — Eugenio Carmino Lossio — Emilio Mausane — Emilio Alves de Oliveira — Eduardo Pereira de Andrade — Ernesto Raymundo — Edgard de Oliveira Carvalho — Frederico Scrivano — Floriano da Costa Fernandes — Francisco Bolini — Francisco Scassiota — Fernando dos Santos — Fernando José Ferreira — Francisco Speziri — Francisco de Carvalho — Francisco Caruzo — Geraldino Cardoso Dantas — Godofredo da Silva — Gravina Theodoro — Giuseppe Amendola — Guilherme Durante — Gentil José Henrique — Homero Fortes — Hermenegildo Torres dos Santos — Humberto Carriello — Herculano Lourenço — Hermes Pessôa — Humberto Felice — Izidio Biralha — José Alves Ferreira Vizeu — José Higyno Corrêa — José Ribeiro Trindade — João dos Santos — Joaquim Angelo dos Santos — Jayme de Oliveira — José Vieira Lima — José Augusto Martins — José Azevedo — José da Fonseca — José do Nascimento — José Iorio — José Gomes — José Bento Simões — Jorge de Souza Oliveira — José Ferreira — José Alves dos Santos — José Gonçalves — José Gomes da Silva — Jayme Naimanovich — Jayme dos Santos Lima — Jorge Masuche — José Véras — José Soares de Oliveira — José Vaqueiro Perezo — João do Amaral — João da Cruz Quaresma — João Panno Valleo — Januario Marzullo — Justino Teixeira — José Torporio de Albuquerque — José Durante — José França Pinto — José Giacoia — José Cavalléri — José Francisco da Silva — João Calabria — Jair de Oliveira Gouvêa — Jorge Marzullo — Luiz Vaz — Leonel Avelino da Cunha — Lourenço Gilaberi — Lino Cardinale — Licurgo Engelk — Levy Cravo — Lourival Ribeiro — Luiz Cianela — Luiz Mauro — Luiz Felippe — Lourival Lopes Ribeiro — Luiz Palermo — Manoel Alves de Barros — Manoel Moralles Bilcherg — Moncyr de Freitas — Manoel José Fernandes — Manoel Teixeira Chaves — Manoel Antonio Guimarães Filho — Marcello Alves Antunes — Manoel Jacintho de Mello — Manoel de Oliveira — Manoel Corrêa Amado — Manoel Joaquim Vieira — Oswaldo Rousseau de Magalhães — Orlando Cardoso Ribeiro — Orpheu Alonso — Oswaldo Gomes da Motta — Octavio Raphael Orlando — Ovidio Pereira de Mello — Pedro Iorio — Pedro de Souza — Pedro Malaguta — Paulo Cantara Filho — Paulo Machione — Bade — Salvatore — Paschoal Laurie — Romeu Silva Santos — Romeu Mancarilo — Renato Bittencourt Costa — Reginaldo Antonio Belutti — Raphael Ambrogi — Romeu Ciodaro — Rogerio Rossi — Rubens Ponce Nunes — Rubem Conceição — Sylvio Gomes de Oliveira — Salvador Cavaléri — Salvador Delebiara — Seraphim Ribeiro da Cunha — Sergio de Oliveira — Theoerito Gonçalves da Silva — Themistocles Teixeira Diniz — Vicente Gagliano — Victor Alves — Vittorio Fittipaldi — Vicente de Paula Munis — Vicente Chapéta — Victorino Gomes Tavares — Victor Gomes Tavares — Victor Caccavo — Vicente Biscardo — Walter Medeiros — Waldemiro José Moraes — Weber Rodrigues de Oliveira — Waldemar Veiga Martins — Waldemar de Farias Torres — Waldemar Joaquim Motta — Walter Zacharias — João Ferreira Drummond — Joaquim Carvalho da Motta — Braz Scherino — Paschoal Cataldi — Salomão Abbas Fata — Arthur Napoleão Bastos — Eduardo Augusto — Nelson Costa — Mario Romeu Peralteo — Norival Moinhos — Nelson Reis — Noel Vasques da Silva — Osmar de Oliveira — Oswaldo Velloso — Orlando Silveira — Paulo Ambrosio — Waldomiro Campos Vieira — Agenor David Lopes — Eristenes Alves.

AS RELAÇÕES ENTRE OS GOVERNOS DE LISBOA E MADRID

Commentarios da Imprensa Portugueza

LISBOA, 5 (U. P.) — O jornal "O Seculo" publica hoje um editorial intituado "Politica clara", tratando das relações actualmente existentes entre os governos de Lisboa e Madrid.

O articulista aponta como factos comprovativos, "a vinda da embaixada especial chefiada pelo duque de Sevilha para assistir ás commemorações da batalha de Salado assim como as claras declarações do duque acerca do assumpto, significando tudo o perfeito accordo existente entre os dois governos ibericos. Tal politica realizada com clarividencia e espirito de continuidade tanto em Portugal como na Hespanha, não aproveita somente a estes dois paizes mas serve admiravelmente aos fins e aos destinos de todos os paizes belligerantes e não belligerantes."

Accrescenta o editorial: "A orientação dos governos de Madrid e Lisboa terá obtido assim a sancção geral. Não chegou ainda o momento de conservar-se todos os beneficios, todas as esperanças decorrentes da acção dos dirigentes de Portugal e Hespanha. Chegou todavia o momento de verificar-se que essa acção talvez no curso dos acontecimentos tivesse sido ha muito tempo outra, com indiscutivel prejuizo geral". Termina realçando novamente a indiscutivel prova de amizade e de altissima consideração dada á nação portugueza pelo general Franco enviando a missão chefiada pelo duque de Sevilha.

UMA CIDADE YUGOSLAVA BOMBARDEADA POR ENGANO

Não se Conhece a Nacionalidade do Avião — De Bitolj, Porém, Informam Sua Nacionalidade Ser Italiana

LONDRES, 5 (Reuter) — Um avião de nacionalidade desconhecida deixou cair vinte e oito bombas na cidade yugoslava de Monastir matando dezenove pessoas, ferindo vinte e causando importantes prejuizos materiaes, informa o radio de Belgrado.

As bombas foram arremessadas entre 14.40 e 15.40 e dezenove dellas explodiram. Uma commissão de especialistas foi enviada ao local, afim de estabelecer a nacionalidade do avião. Logo que a investigação estiver completa, o governo tomará as necessarias providencias.

SÃO ITALIANOS

BITOLJ, Yugoslavia, 5 (U. P.) — Esta cidade, que conta 30.000 habitantes e está situada junto á fronteira grega, foi hoje atacada e bombardeada por duas vezes por aviões identificados como apparelhos italianos Fiat. Os bombardeios causaram a morte de nove pessoas e ferimentos em trinta e cinco.

Acredita-se que os aviadores atacantes confundiram Bitolj com a cidade grega de Florina, situada a uns 30 kilometros da primeira, do outro lado da fronteira.

Em cada ataque participaram tres apparelhos que foram identificados como italianos, marca Fiat, typo BR 20, os quaes, segundo os militares yugoslavos, são de construcção recente e reservados para as forças italianas.

Durante a primeira incursão, que teve logar ás 12 horas e 45 minutos, foram atiradas sobre a cidade 21 bombas de calibres diversos, a maioria sobre o centro da cidade e tambem sobre a estação por onde passa o expresso do Oriente, e que está sob o commando divisionario das forças yugoslavas.

A cidade foi presa de panico, visto que muitos de seus habitantes estavam reunidos, por ser dia de descanso semanal.

Mais tres aviões de bombardeio voltaram á 1 hora e 35 minutos e atiraram 150 bombas.

Foram atiradas bombas sobre a estação e sobre o seu commando militar, onde morreu o capitão Vule, ajudante do chefe da divisão. Seis bombas cairam sobre um abrigo anti-aereo, causando, porém, poucos damnos.

Ao explodir, as bombas abriram grandes crateras perto da estação, algumas das quaes medindo cerca de seis metros de profundidade. Duas bombas cairam a cincoenta metros do local onde se encontrava abrigado o correspondente.

As autoridades militares ordenaram que a cidade fique ás escuras á noite. O consul italiano consultou telephonicamente a Legação de seu paiz em Belgrado para saber se devia abandonar Bitolj, sendo-lhe ordenado que permanecesse na cidade, visto que não haveria novos bombardeios. Apesar disso quasi a metade da população começou a abandonar a cidade, para refugiar-se na comarca vizinha.

O COMMUNICADO OFFICIAL

BELGRADO, 5 (U. P.) — O Ministerio da Guerra emittiu hoje o seguinte communicado:

"No dia de hoje, novembro, 5, entre as 13 horas e 40 minutos e 15 horas, 10 aviões de nacionalidade desconhecida voaram em tres occasiões differentes sobre o nosso territorio. Ao voar sobre Bitolj atiraram bombas em numero de 21, das quaes explodiram 19 matando 9 pessoas, ferindo 21, assim como causando damnos de vulto. Immediatamente tomaram-se severas medidas para impedir por todos os meios ao alcance de nosso exercito qualquer tentativa futura de violar nossas fronteiras. Nomeou-se uma commissão de peritos para colher provas no local acerca da nacionalidade dos aviões atacantes. Depois de realizada a investigação o governo adoptará as medidas que julgar mais convenientes".

Afundados Dois Submarinos Allemães

UM DELLES FOI O QUE TORPEDEOU O "EMPRESS OF BRITAIN"

LONDRES, 5 (Reuter) — Foi afundado o submarino que torpedeou o "Empress of Britain", segundo uma informação do Almirantado. Acreditava-se a principio que o "Empress of Britain" tivesse sido destruido por uma explosão, porém agora ficou averiguada a veracidade das informações allemãs.

O communicado do Almirantado declara que o afundamento dos navios mercantes armados "Laurentic" e "Patroclus", logo em seguida á destruição do "Empress of Britain" constitue uma pesada perda, porém apesar de não ser de praxe do Almirantado dar á publicidade o afundamento dos submarinos inimigos, póde affirmar que dois submersiveis allemães foram postos a pique pela marinha ingleza desde 28 de outubro, um dos quaes foi o que torpedeou o "Empress of Britain".

Em Homenagem a Um Medico Brasileiro

O PRESIDENTE DA BOLIVIA OFFERECEU UM JANTAR AO DR. ESTEVAM BERTUCCI

O presidente da Republica da Bolivia, general Penaranda, que foi recentemente operado com o maior exito pelo cirurgião brasileiro, dr. Estevam Schorr Bertucci, offereceu, na sexta-feira ultima, no palacio do governo, um jantar em honra a esse medico patricio, ao qual compareceram o presidente do Senado, o presidente da Camara dos Deputados, os ministros das Relações Exteriores e da Defesa Nacional, o ministro plenipotenciario do Brasil e o pessoal da Legação Brasileira e os membros das Casas Civil e Militar do Presidente.

Por occasião do jantar, o presidente Panaranda condecorou o dr. Estevam Bertucci com a Ordem Nacional do Condor dos Andes.

Dr. Dormundo Martins
Medico Assistente da Assistencia Municipal — Tratamento da magreza — da obesidade — das molestias dos pulmões — coração — aorta — rins — apparelho digestivo.
CONSULTORIO: — Rua Senador Dantas n. 118—Apto. 614. — Telephone: 42-1379. — Segundas, quartas e sextas-feiras, das 15 ás 18 horas.
RESIDENCIA: — Rua Farme de Amoedo, 87 — apto. 2 — Telephone: 27-8686.

LIVROS NOVOS

"EDUCAÇÃO PHYSICA" DE HOLANDA LOYOLA

Lançado pela Companhia Brasil Editora, acaba de apparecer um livro de grande utilidade para a nossa juventude. Intitula-se "Educação Physica", de autoria do sr. Holanda Loyola, director-technico da revista "Educação Physica" e professor do Gymnasio Vera Cruz e Collegio Paula Freitas. O livro divide-se em seis capitulos: Pedagogia, Historia, Estudos dos Methodos, Methodo Francez, Modelos de Lição e Didactica.

"Educação Physica" é, portanto, um trabalho de grande interesse para a mocidade da nossa terra que deve tel-o em proprio beneficio.

O POVO RECLAMA

A FALTA DAGUA NA RUA JOÃO REGO

A falta dagua é, sem duvida, um dos problemas que mais preoccupam á população carioca. Em todos os recantos da cidade, o precioso liquido é escasso. Ha bairros que passam semanas e mezes suppliciados pela falta absoluta dagua. Esse é o phenomeno que, no momento, alarma os moradores da rua João Rego, na estação de Olaria. Ali, ha varias semanas, as torneiras permanecem seccas. Não ha agua nem para as necessidades domesticas.

Em face dessa calamidade, os habitantes daquella rua solicitam, por nosso intermedio, uma providencia immediata do senhor Alberto Amarante.

AS ELEIÇÕES DE HONTEM FORAM AS MAIS IMPORTANTES JA' REALIZADAS NOS ESTADOS UNIDOS

Wendell Willkie, que apesar da mimica utilizada nos discursos de propaganda da sua candidatura não conseguiu vencer Roosevelt

(Conclusão da 3ª pagina)

Norman Thomas Mais Uma Vez Candidato

NOVA YORK, 5 (U. P.) — Norman Thomas candidato do Partido Socialista apresentou-se pela quarta vez como aspirante á primeira magistratura do paiz, com a certeza de que não será eleito. Ha poucos dias Thomas terminou uma viagem de propaganda de vinte e quatro mil kilometros durante a qual pronunciou numerosos discursos atacando os candidatos democrata e republicano, dizendo que nenhum delles tinha capacidade para governar os Estados Unidos.

Norman Thomas ingressou no Partido Socialista em 1917 e no dia 7 de abril deste anno acceitou a sua escolha na Convenção do Partido realizada em Washington.

Vinte e Cinco Milhões de Mulheres Eleitoras

NOVA YORK, 5 (Reuter) — As eleições actuaes poderiam ser qualificadas de "eleições femininas". Calcula-se que, de um total de 60 milhões de eleitores, o numero de mulheres com direito ao voto alcança a elevada somma de 25 milhões

O elemento feminino teve uma parte essencialmente activa na propaganda das candidaturas presidenciaes e está concorrendo em massa ás eleições.

Os politicos dirigentes da campanha do Partido Democrata consideram que em varios Estados o elemento feminino terá uma preponderancia effectiva. Assim, nos Estados da California, Illinois, Indiana, Montana, Kansas e Missouri, o numero de eleitoras domina completamente o eleitorado.

Trinta mulheres são candidatas para a renovação das eleições ao Congresso Federal. Em quasi todas as chapas politicas encontram-se candidatas pertencentes aos mais diversos matizes.

Roosevelt Acompanha a Apuração

NOVA YORK, 5 (Reuter) — A casa de campo do presidente Roosevelt, em Hyde Park, foi equipada especialmente para receber, esta noite, pelo radio, os resultados das eleições.

A residencia do presidente está ligada por fios especiaes aos quarteis generaes democraticos em cada Estado.

Tendo passado por Central Park, o sr. Wendell Wilkie, em companhia de sua senhora, recolheu-se ao seu appartamento no Hotel Comodore.

O appartamento está igualmente equipado para receber a transmissão dos resultados das eleições em todos os Estados. Os dirigentes do Hotel, que são partidarios do sr. Wilkie, designaram um andar do predio para que quatro mil empregados e operarios possam ouvir os resultados da eleição.

Wilkie Quebrou a Machina de Votar

NOVA YORK, 5 (Reuter) — Ao votar, o sr. Wendell Wilkie puxou com tanta força a alavanca da machina registadora que a cortina automatica deixou de correr, sendo necessario concertar o mechanismo.

A' Espera do Resultado Final

NOVA YORK, 5 (Reuter) — Desde as primeiras horas da noite que as massas, ansiosas pelos resultados das eleições, concentram-se em frente ao "quadro luminoso" do "New York Times" afim de acompanhar o desenrolar das apurações.

A medida que o enorme placard annuncia os votos conseguidos pelo sr. Roosevelt ou pelo seu rival, a multidão prorompe em verdadeira tempestade de applausos, vivando seus candidatos. Nem mesmo os trombones, as campainhas e instrumentos de toda classe foram esquecidos para formar o côro com o povo.

Algumas centenas de policiaes esforçam-se por manter a ordem, mas são impotentes para conter o formigueiro humano que se agita e vibra de emoção.

Os cafés e restaurantes estão apinhadissimos de gente. Os theatros e cinemas, em compensação, apresentam-se desertos, apesar dos grandes letreiros em que promettem annunciar os resultados das eleições nos intervallos das sessões.

Como Roosevelt Votou

NOVA YORK, 5 (U. P.) — Quando o presidente Roosevelt depositou hoje seu voto, estampava no rosto os signaes da tensão constante que representam sete annos na Casa Branca; porém, muito embora sua face apresentasse profundos sulcos e sua cabelleira parecesse algo mais rala, seu medico pessoal, o contra-almirante Rosie Mc Nintere, disse que o estado physico do presidente é excellente e que poderá resistir perfeitamente á fadiga de outros quatro annos mais na presidencia.

O presidente Roosevelt chegou de automovel á Municipalidade, acompanhado de sua esposa e mãe. Parecia descansado e sorria, mostrando-se alliviado por ter concluido a renhida campanha eleitoral. Sua esposa e sua mãe o acompanharam até o gabinete do voto.

O segredo do voto foi garantido, sobretudo pela cooperação das autoridades policiaes e representantes de ambos os partidos e entidades locaes. Em varios Estados foi prohibida a venda de bebidas alcoolicas nas horas de votação. Em Nova York, a Associação do Voto Legitimo destacou tres mil observadores imparciaes para impedir que se commettessem fraudes e além disso, nas mesas receptoras do voto encontravam-se fiscaes dos partidos para impugnar todo suffragio duvidoso.

Foram destacados sómente 19.000 agentes de policia para a vigilancia e patrulha dos comicios em Nova York

'Ao Presidente Getulio Vargas, o Brasil Uno e Indivisivel'

Hoje, ás 15.30 horas, será entregue ao presidente Getulio Vargas, no palacio do Cattete, a urna contendo a terra dos Estados do Brasil. "Ao presidente Getulio Vargas, o Brasil uno e indivisivel" é a legenda que nella se encontra gravada, em alto-relevo. A entrega será feita pelo director geral do D. I. P. que se fará acompanhar de todos os representantes estaduaes que tomaram parte na festa hontem realizada.

"A PALAVRA DOS ESTADOS"

(Conclusão da 1ª pagina)

Brasil, ministros de Estado, altas autoridades civis e militares, a juventude das escolas, jornalistas e professores — a expressão da cultura e da vida do paiz.

Flores e bandeiras distribuiam-se pelas tribunas e galerias marcando a alegria da reunião da familia brasileira.

TERRA DE TODOS OS ESTADOS

Presidida pelo director geral do DIP, tomaram parte na mesa da sessão os ministros Waldemar Falcão, Mendonça Lima, Fernando Costa, Gustavo Capanema e Bento de Faria, interventor Ruy Carneiro, commandante Eurico Peniche, major Carneiro de Mendonça, desembargador Adhemar Tavares e sr. Herbert Moses, presidente da A. B. I.

Iniciando a cerimonia, o sr. Lourival Fontes pronunciou breves palavras sobre a significação da mesma, dando logo a palavra ao representante do Districto Federal, professor Leitão da Cunha.

Uma grande urna de prata achava-se debaixo da mesa, que presidiu á reunião, onde eram collocados punhados de terra de varias unidades da Federação.

"A FALA DOS ESTADOS"

O primeiro a falar foi o professor Leitão da Cunha, representando o Districto Federal, de cujo discurso destacamos o seguinte: "O Districto Federal recebeu com enthusiasmo os triumphadores de 1930 e acolheu com sympathia inequivoca o regime politico instituido em 1937, porque era o maior dos palcos onde se realizavam as representações burlescas de prefenderantismo disfarçado astuciosamente em democracia".

A PALAVRA DO ACRE

Em nome do Territorio do Acre falou o desembargador Alvim Filho, de cuja oração destacamos o seguinte:

"Realizou o presidente Getulio Vargas o milagre de encurtar as distancias. Avalia melhor o beneficio, em toda a sua magnificencia, quem já sentiu a tortura do isolamento, sem outras vias de communicação do que os rios. E' a grandeza do Acre que esboça o presidente Getulio Vargas, para maior grandeza do Brasil".

A PALAVRA DE ALAGOAS

O sr. Jorge de Lima falou em nome de Alagôas, finalizando com as seguintes palavras: "Todo o alagoano amigo da paz e do verdadeiro progresso, todo o alagoano dotado de espirito joven e de fé na victoria segura de seu paiz, ha de se constituir em testemunho do governo Vargas — governo attento ás aspirações sociaes e economicas do pequeno Estado cuja voz está viva nestas minhas palavras de affirmação e de crença".

A PALAVRA DO AMAZONAS

A palavra do Amazonas foi pronunciada pelo sr. Cunha Mello, que disse o seguinte referindo-se á politica de congraçamento do presidente Getulio Vargas: "Sabe o povo amazonense, sabe o povo brasileiro, sabem os povos americanos que esse e não outro é o escopo do homem admiravel e magnanimo que hoje dirige os destinos do Brasil".

A PALAVRA DO PARA'

Em nome do Pará falou o monsenhor Mac Dowell, dizendo, entre outras coisas, o seguinte:

"Ao cidadão que, antevendo as desgraças que iam convulsionar quasi todas as nações, á semelhança das pororócas amazonas, conseguiu, em um supremo e heroico esforço, salvar a sua, que é a nossa patria".

A PALAVRA DE GOYAZ

O sr. Benjamin Vieira falou em nome de Goyaz dizendo, a certa altura:

"Esta homenagem não se assemelha ás que, aqui, antigamente, se tributavam aos chefes do Governo. Não é obra das reclames da politicalha, não visa armar effeito. Processou-se na consciencia popular, cresceu e explodiu, sincera, do coração ao gesto, do coração á palavra".

A PALAVRA DO ESPIRITO SANTO

Falou em nome do Espirito Santo, o sr. Abner Mourão, que disse, entre outras coisas, o seguinte:

"Da atalaia esplendida onde entre o mar azul e a prodigiosa terra verdejante, o Espirito Santo nasceu e o seu santuario domina, Nossa Senhora da Penha, padroeira dos capichabas, continue a abençoar o Brasil e seu grande presidente"!

Terminados os discursos dos representantes dos Estados, Territorio do Acre e Districto Federal, o director geral do DIP pronunciou breves palavras sobre a cerimonia.

Emquanto isso, 22 jovens normalistas, cada uma por sua vez, iam collocando na grande urna de prata um pequeno sacco de terra dos Estados.

Sob demorada salva dos presentes, o director do DIP desceu da presidencia e, trazendo na mão a bandeira nacional, collocou-a na urna. Significava que o pavilhão do Brasil cobria, naquelle instante, todas as terras do Brasil.

As alumnas do Instituto de Educação cantaram a seguir o Hymno Nacional, encerrando a solennidade.

A urna, contendo as terras do Brasil e o pavilhão nacional será entregue hoje, ás 15.30, ao chefe do Governo, no Palacio do Cattete, pelo director geral do DIP e todos os delegados dos Estados.

Para o Inicio das Grandes Obras da Cidade

ABERTO NA PREFEITURA UM CREDITO DE DEZ MIL CONTOS

Prefeito Henrique Dodsworth

O sr. Henrique Dodsworth, prefeito do Districto Federal acaba de baixar um decreto abrindo um crédito de dez mil contos de réis para o inicio das grandes obras de embellezamento da cidade. O credito alludido abrange os seguintes emprehendimentos: actualização da planta cadastral do Districto Federal, edificação e equipamento de sédes dos Serviços Districtaes, edificação e equipamento das escolas urbanas e ruraes e de aldeias educacionais, edificação do novo Liceu de Artes e Officios, edificação, remodelação e equipamentos de hospitaes.

Com essas providencias o sr. Henrique Dodsworth dá começo ao seu plano de grandes serviços á cidade que tão bem impressionou o espirito publico e que foi integralmente approvado pelo presidente Getulio Vargas.

Nos pontos estabelecidos acima, ha dois que merecem mais destaque. São os que se referem ás escolas e aos hospitaes, que representam dois problemas essenciaes para a nossa população. O sr. Henrique Dodsworth quer, dessa forma, dar uma demonstração cabal do zelo e dedicação que seu governo vota pelos interesses do povo carioca.

Commercio

MERCADOS

CAMBIO

£ 80$050 — $ 19$770

Abriu hontem, o mercado de cambio, com o Banco do Brasil, vendendo a libra "area" a 80$050 e o dollar a 19$770, e comprando a 79$050 e a 19$640, respectivamente.

Assim ficou, no primeiro fechamento.

Reabriu e fechou, inalterado.

O BANCO DO BRASIL AFFIXOU AS SEGUINTES TAXAS PARA O BANCARIO

Libra "area"	80$050	80$050
Dollar	19$770	19$770
Compensação	6$070	6$070
Peso chileno	$660	$660
Lira Cob. B. B.	1$000	1$000
Escudo	$795	$795
Peso argentino	4$610	4$610
Peso uruguayo	7$510	7$510
Corôa sueca	4$730	4$730
Cabo:		
Dollar	19$800	19$800
Libra	80$130	80$130

Para adquirir as letras de cobertura, o Banco do Brasil divulgou as seguintes taxas:

COMPRA OFFICIAL (Abertura e Fechamento)

	A 90 d|v.	A vista.	Cabo
Dollar	16$640	16$500	16$520
Libra	65$910	66$410	66$400
F. suisso	—	3$830	—
Escudo	—	$660	—
P. argent.	—	3$830	—
P. urug.	—	6$240	—

COMPRA OFFICIAL (Abertura e Fechamento)

	A 90 d|v.	A vista.	Cabo
Dollar	n|c	n|c	n|c

VENDA LIVRE (Abertura e Fechamento)

	A 90 d|v.	A vista.	Cabo
Dollar	19$590	19$640	19$660
Libra	78$650	79$050	79$130
Marco	—	5$620	—
Escudo	—	$780	—
F. suisso	—	4$530	—
P. argent.	—	4$530	—
P. urug.	—	7$380	—
P. chileno	—	$620	—

LIVRE ESPECIAL

A' Vista:	Dollar	Libra
Compra	20$200	n|c
Venda	20$700	n|c
Cabo:		
Venda	20$730	n|c

REPASSE

	A 90 d|v.	A vista.	Cabo
Dollar	—	16$560	16$530

OURO FINO

O Banco do Brasil compra-va a gramma de ouro fino na base de 1.000|1.000 em barra ou amoedado ao preço de .. 23$700.

TITULOS

O mercado de valores esteve ainda hontem, bem collocado, com negocios apreciaveis sobre a maior parte dos papeis em evidencia, como se vê em seguida:

VENDAS REALIZADAS HONTEM

Apolices geraes:

28 Uniformizadas 810$; 50 idem, idem 813$; 2 idem 500$, 150$; 2 Obras do Porto 795$; 6 idem para hoje 803$; 245 D. Emissões, nom. 812$; 240 idem port. 810$; 11 idem, idem .... 807$; 10 idem para hoje 808$; 10 idem, idem 813$; 240 idem cautelas 790$; 86 Reajustamento 845$; 121 idem, idem 846$; 2 idem de 500$, 412$; 60 Obrigações 500$, 1930, com juros 515$; 556 idem 1:000$, 1932, 1:048$; 2 idem Rodoviarias, nom. 700$000.

Municipaes e Estaduaes:

40 Emprestimo 1914, port. .. 178$; 109 Dec. 1535, 192$; 116 Emprestimo 1931, 202$; 15 Prefeitura de Bello Horizonte .. 845$; 1 idem de Porto Alegre 30$; 9 idem, idem 30$500; 380 idem para hoje 29$500; 342 Minas 1:000$, 7%, port. 830$; 661 idem 1934, 1.ª serie 150$; 187 idem, 2.ª serie 161$500; 3 idem, idem 160$500; 112 idem, idem 161$; 67 idem com juros 169$; 202 idem, 3.ª serie 160$; 25 Pernambuco 85$; 3 idem, idem 84$; 103 idem, idem .. 84$500; 1 São Paulo 198$; 23 idem, idem 198$500; 285 idem, Uniformizadas 1:040$; 63 idem, idem 1:042$; 66 idem, idem .. 1:041$000.

Acções de Bancos:

7 Brasil 465$000.

Acções de Companhias:

40 São Jeronymo, pref. 130$; 50 idem, ord. 135$; 125 Debentures-Banco Lar Brasileiro .. 203$500; 7.100 idem, idem .. 205$000; 50 Fluminense F. C. c|2 S. 71$500.

Vendas judiciaes:

4 Aps. Reajustamento .. .. 845$; 3 Minas 1934, 1.ª serie 150$000.

CAFE'

TYPO 7 — 12$400

O mercado de café disponivel funccionou hontem, calmo e com os preços inalterados.

Os possuidores mantiveram o typo 7, ao preço anterior de 12$400, por 10 kilos, na taboa, e venderam-se durante os trabalhos, 639 saccas. Fechou calmo.

COTAÇÕES POR 10 KILOS

Typo 3, 14$400; typo 5, 13$900; typo 5, 13$400; typo 6, 12$900; typo 7, 12$400; typo 8, 11$900.

Estado de Minas:

Café commum	1$400
Café fino	1$800

Estado do Rio:

Pauta semanal:

Café commum	1$400

MOVIMENTO ESTATISTICO

Entradas, 10.641. Embarques, 32.072. Consumo local, 2.000. Café doado, 85. Stock, ... 416.884 saccas.

Café revertido ao stock, desde 1.º de julho, 21.644 saccas.

ASSUCAR

O mercado deste producto funccionou hontem, firme, com os preços inalterados e entregas regulares.

MOVIMENTO ESTATISTICO

Entradas, 32.225. Saidas, .. 8.013. Stock, 44.580 saccos.

COTAÇÕES POR 60 KILOS

Branco crystal, nominal. Demerara, 50$000 a 51$000. Mascavinho, não ha e Mascavo, .. 37$000 a 39$000.

ALGODÃO

O mercado de algodão em rama regulou hontem, calmo, com os preços inalterados e negocios pequenos.

MOVIMENTO ESTATISTICO

Entradas, nada. Saidas, 129. Stock, 10.536 fardos.

COTAÇÕES POR 10 KILOS

Seridó: typo 3, 37$ a 39$000; typo 4, 36$000 a 36$500. Sertões: typo 3, nominal; typo 5, 29$000 a 30$000. Ceará e Mattas: nominal. Paulista: typo 3, 35$000 a 35$500.

Movimento Maritimo

ESPERADOS

N. York, "Mormacsul"	6
Penedo, "Miranda"	6
P. Alegre", "Cte. Capella"	6
N. Orleans, "Midosi"	6
B. Aires, "Cabo Hornes"	6
B. Aires, "Iguassu'"	6
B. Aires, "Bandeirante"	6
N. Orleans, "Lages"	6
N. York, "Normacmail"	6

A SAIR

B. Aires, "Mormacsul"	6
Bilbão, "Cabo de Hornes"	5
P. Alegre, "Guarará"	6
P. Alegre, "Tambahu'"	6
P. Alegre, "Itahité"	6
P. Alegre esc., "Itapura"	6
Rosario, "Santa Catharina"	7
Santos, "Coullourer"	7

Serviço Aéreo

ESPERADOS

Uberaba — Panair	6
São Paulo — Vasp	6
Belém — Panair	6
Santiago e B. Aires — Condor	7

A' SAIR

B. Aires — Panair	6
S. Paulo — Vasp	8
P. Alegre e B. Aires — Condor	6
Uberaba — Panair	6
Recife e Fortaleza — Condor	6

ESCRIPTORIO DE ADVOCACIA

CIVIL COMMERCIAL E CRIMINAL

Questões Administrativas e Fiscaes — Contratos e Distratos Commerciaes — Defesa em todas as Repartições Federaes e Municipaes — Representantes nos Estados.

DRS. HEIDER VILLARES SUCENA — J. ARAUJO VILLELA E PAULO FARIA DE MENDONÇA.

RUA DO OUVIDOR N. 183 — 2º andar — Sala 204 — Telephone: 42-7802.

Problemas Sexuaes

Falta-lhe alguma coisa? Sente-se infeliz? Por que? Soffre de frieza sexual? Irregularidades? Quer ter filhos, não pode tel-os? E' nervosa? Desgraçada no casamento? Ciumenta? Seu marido é impotente? Resolva rapida, pratica, economica e discretamente os seus problemas. Escreva para dr. Paiva, Caixa Postal 2.472 — Rio — juntando enveloppe sellado para resposta, que receberá orientação segura, gratuitamente.

DR. EDMUNDO HAAS

Director da Casa de Saude Dr. Abilio — Neuro-Psychiatra — Estados Nervosos — 7 SETEMBRO, 94-3.º andar — 22-8303 Cons.

Administração da Cidade

Prefeitura do Districto Federal

GABINETE DO PREFEITO

Estiveram com o prefeito os srs.: Jesuino de Albuquerque, Rubens Farrulo, Ismael Pinheiro, Mozart Lago e Renato de Oliveira.

Em despacho: dr. Edison Passos, secretario geral de Viação e Obras.

— Esteve hontem no gabinete do prefeito o dr. Saboia de Medeiros, que foi agradecer a s. ex. ter-se feito representar no enterro do seu irmão dr. Trajano de Medeiros.

SECRETARIA GERAL DE ADMINISTRAÇÃO

Admissão de extranumerarios

Relação dos candidatos admittidos como extranumerarios-mensalistas, de accordo com a autorização do prefeito, exarada no officio n. 1.353, de 23 de agosto de 1940, do Departamento de Transporte, da Secretaria Geral de Viação e Obras:

Motoristas — os trabalhadores contratados: Galdino Cardoso dos Santos — João Baptista Salgado — Manoel de Freitas Guimarães — Leoncio Silverio — Benedicto Felizardo de Oliveira — Sebastião Manoel da Silva — Rubens Gomes de Freitas — Armindo Rodrigues Teixeira — José Reis — Alvaro Conrado Hanszmann — Antenor Lourenço Correa — Francisco Gomes 4º — Francisco da Cunha Telles — Antonio Alves Costa — Dario Luna Ramalho — Gabriel Rodrigues Vaz — Eduardo Fonseca e João Barbosa da Silva.

Trabalhadores — os aprendizes: Heitor Bento Antunes — Wanderlino Caetano — Adelino Martins Alves — Sergio Francisco da Rosa — Luiz dos Santos Carvalhosa — Waldemar Jorge José — Tacito da Gama Leite — Nelson Augusto de Azevedo e Honorio Macedo Pimentel.

Motoristas — os candidatos: Alonso Antonio Rodrigues — Manoel Fonseca da Silva Filho — Maurilio Soares Sarmento — Julio José da Silva Dias — Nelson Borges Machado — Dario Rodrigues — José Ignacio da Silva — Francisco Daniel Pinto — José Mazzante e Waldemar Dias da Costa.

Trabalhadores — os candidatos: Walter Schettini — José Antonio de Souza — Carlos Gomes — Heitor Dufrayer — João Tanner Ferreira e Isaac da Silva Graça.

De accordo com a autorização do prefeito, exarada no officio nº 350, de 24|8|40, da Secretaria Geral de Educação e Cultura, fica admittida como pratico de laboratorio a sra. Anna Thereza Mesquita de Azevedo, em substituição ao candidato Manoel de Mesquita Azevedo, que não tomou posse por não estar em dia com o serviço militar.

De accordo com a autorização do prefeito, exarada no officio nº 336, de 19 de agosto de 1940, da Secretaria Geral de Educação e Cultura, fica admittida como professor de Artes, a candidata sra. Hilda Diniz do Nascimento e Silva.

Despacho do secretario geral dr. Jorge Dodsworth:

Ramos Lopes — Fixados em 5:760$ os proventos annuaes de inactividade, de accordo com o parecer do director do Departamento do Pessoal. Jacintho Dias Feijó — Fixados em 5:040$ annuaes, os proventos de inactividade, de accordo com o parecer do director do Departamento do Pessoal. Ercilia Costa Lima da Silva — Fixados em 15:120$ annuaes, os proventos de inactividade, de accordo com o parecer do director do Departamento do Pessoal. Luciano Cunha — Fixados em 3:760$ annuaes os proventos de inactividade, de accordo com o parecer do director do Departamento do Pessoal. Claudionor Gomes de Souza — Fixados em 7:200$ annuaes os proventos de inactividade, de accordo com o parecer do director do Departamento do Pessoal. Lydia Bittig de Campos — Fixados em 13:440$ annuaes os proventos de inactividade, de accordo com o parecer do director do Departamento do Pessoal. João Rodrigues dos Santos — Fixados em 8:640$ annuaes, os proventos de inactividade, de accordo com o parecer do director do Departamento do Pessoal. João Hermenegildo da Silva — Fixados em 2:624$ annuaes, os proventos de inactividade, de accordo com o parecer do director do Departamento do Pessoal. Maria Rachyla Carneiro Lavoura — Fixados em 16:800$ annuaes os proventos de inactividade, de accordo com o parecer do director do Departamento do Pessoal. Jeronymo Garcia de Castro — Fixados em 6:480$ annuaes os proventos de inactividade, de accordo com o parecer do director do Departamento do Pessoal. Aphrodizio de Oliveira — Fixados em 8:640$ annuaes os proventos de inactividade, de accordo com o parecer do director do Departamento do Pessoal. Heloisa de Carvalho — Fixados em réis 13:440$ annuaes os proventos de inactividade, de accordo com o parecer do director do Departamento do Pessoal. Gabriel de Assumpção Pinto — Fixados em réis 6:720$ annuaes os proventos de inactividade, de accordo com o parecer do director do Departamento do Pessoal. Maria Amelia Macedo de Britto — Fixados em 15:120$ annuaes os proventos de inactividade, de accordo com o parecer do director do Departamento do Pessoal. Manoel José Vianna — Fixados em 3.640$ annuaes os proventos de inactividade, de accordo com o parecer do director do Departamento do Pessoal. José Martins Dias — Fixados em 5:040$ annuaes os proventos de inactividade, de accordo com o parecer do director do Departamento do Pessoal. Luiz André Muller — Fixados em réis 5:040$ annuaes os proventos de inactividade, de accordo com o parecer do director do Departamento do Pessoal. Waldemar Carneiro de Sá — Fixados em 5:040$ annuaes os proventos de inactividade, de accordo com o parecer do director do Departamento do Pessoal. Anna Maria de Carvalho — Fixados em 11:760$ annuaes os proventos de inactividade, de accordo com o parecer do director do Departamento do Pessoal. José Fiuza Guimarães — Fixados em 15:552$ annuaes os proventos de inactividade, de accordo com o parecer do director do Departamento do Pessoal. Frederico Francisco Soares — Fixados em 3:696$ annuaes os proventos de inactividade, de accordo com o parecer do director do Departamento do Pessoal. Arthur do Nascimento — Fixados em réis 4:158$ annuaes os proveitos de inactividade, de accordo com o parecer do director do Departamento do Pessoal. João da Cruz Pinto — Fixados em 6:930$ annuaes os proventos de inactividade, de accordo com o parecer do director do Departamento do Pessoal. Magdalena Pereira de Souza — Fixados em 5:040$ annuaes os proventos de inactividade, de accordo com o parecer do director do Departamento do Pessoal. Mario dos Santos Parreira — Fixados em 18:000$ annuaes os proventos de inactividade, de accordo com o parecer do director do Departamento do Pessoal. Neusa Martins de Arruda — Fixados em 11:760$ annuaes os proventos de inactividade, de accordo com o parecer do director do Departamento do Pessoal. Faria & Meira — Levantada a perempção. Prosiga-se. Liberato Fernandes da Rocha — Indeferido á vista do laudo medico. Considere-se licenciado, em prorogação, pelo prazo de tres dias, nos termos do paragrapho unico do artigo 156, do decreto-lei 1.713, de 1939. The Rio de Janeiro City Improvements Company Limited — A' vista do despacho do prefeito, relacione-se a presente despesa para pedido de abertura de credito. Osorio Candido da Costa — Nada ha que deferir, visto como a readaptação de funcção que é a prevista em lei foi attendida conforme informação do Departamento de Limpeza Urbana. Stella Rangel Tarle — De conformidade com a autorização do prefeito exarada no processo 1.304|40, por ter contrahido matrimonio, fica rectificado para Stella Rangel Tarlé de Castro o nome da funccionaria a que se refere o presente titulo.

Rectificação — Expediente do dia 29|10|40 — Diario Official do dia 30|10|40. Margarida Vaz Pontes — De conformidade com a autorização do prefeito exarada no processo 1.394|40, por ter contraido matrimonio, fica rectificado para Margarida Fontes de Miranda o nome da funccionaria a que se refere o presente titulo.

FEIRA DE AMOSTRAS

Actos do secretario geral de Administração:

Rectifica para João Luiz da Cunha o nome do serventuario admittido para a XIII Feira Internacional de Amostras.

Relação dos serventuarios admittidos para os trabalhos da XIII Feira Internacional de Amostras da Cidade do Rio de Janeiro:

Guarda do Serviço de Vigilancia: Gonçalo Trionfini Hungria.

Auxiliar: Alcinda Cacella.

Guardas: Aimberé de Souza Mendes — Alexandre do Amaral Varella — José Xavier Filho — Esmeraldo Virgolino — Carlos Rodrigues — Walter Lopes Garcia — Fernando Simões da Fonseca — Waldemar Mendes Pimentel e Luiz Fontes de Araujo.

NOTA: Os serventuarios constantes da presente relação deverão se apresentar, de 11 ás 16 horas na Secretaria do Prefeito, no dia 7 do corrente. Os que não se apresentarem até o dia 9, sabbado, não tomarão posse dos cargos para que foram admittidos.

PAGAMENTOS DE HOJE NA CAIXA REGULADORA DE EMPRESTIMOS

Matriculas numeros:

18	1255	1996	2248	3492
4486	6473	7312	7462	7501
7835	8704	9184	9786	10376
11578	12671	13707	14450	15071
15986	18249	20010	20768	21677
22186	23779	24954	25199	26271
26523	26701	27217	27476	27106
28440	29112	30106	31138	40189
40863	20	1577	2088	2632
3486	6419	6617	7314	7470
7509	7917	8827	9306	9809
10590	12118	13168	14193	14631
16677	19589	20343	20943	21604
22425	24240	25161	25223	26302
26568	26825	27258	27309	27509
28271	28467	30085	30350	31287
40209	42317	463	1890	2210
2679	3788	6466	7281	7300
7495	7633	8491	9113	9240
10160	11145	12155	13204	14316
14731	15498	17851	19690	20510
21426	22060	23348	24822	25101
26224	26330	26588	26026	27427
28105	28433	28501	30096	31057
31399	40814	143		

Pagamentos de emprestimos:

Devem com urgencia apresentar o ultimo chcheque todos os funccionarios que solicitaram emprestimo nesta caixa.

AVISO — A partir de 1º de novembro o pagamento de emprestimo a servidores que não compareceram nos dias em que foram chamados para recebel-os só será feito na segunda e na ultima quinta-feira de cada mez.

Em novembro os emprestimos nessas condições serão pagos nos dias 14 e 28 e em dezembro a 12 e 26.

Tribunal de Contas do Districto Federal

No expediente despachado pelo presidente, foram ordenados os seguintes registos:

SECRETARIA GERAL DE VIAÇÃO, TRANSPORTE E OBRAS PUBLICAS:

OP. nº 3.904 de 17|10|40, na importancia de 4:000$000, a favor de Roberto Lacombe.

OP. nº 3.905 de 17|10|40, na importancia de 9:780$000, a favor de José Octacilio Saboia Ribeiro.

OP. nº 3.915 de 17|10|40, na importancia de 314$700, a favor de Cia. Cantareira e V. Fluminense.

OP. nº 3.919 de 17|10|40, na importancia de 5:995$000, a favor de J. Bastos & Oliveira.

OP. nº 3.924 de 17|10|40, na importancia de 3:150$000, a favor de Cia. Aux. de Viação e Obras.

OP. nº 4.048 de 22|10|40, na importancia de 94$000, a favor de Cardinael & Cia.

OP. nº 4.071 de 23|10|40, na importancia de 5:196$100, a favor de Antonio Cid Loureiro.

OP. nº 4.168 de 25|10|40, O. A. na importancia de 5:000$000, a favor de Dario João Nogueira Junior.

OP. nº 4.056 de 22|10|40, na importancia de 84$500, a favor de J. Pinho & Moraes.

SECRETARIA GERAL DE FINANÇAS:

OF. nº 1.618 de 1|10|40, OP. na importancia de 1:260$000, a favor de Hollerith S. A.

OF. nº 1.817 de 25|10|40, OP. na importancia de 864$000, a favor de Hollerith S. A.

OF. nº 1.821 de 25|10|40, OP. na importancia de 1:250$000, a favor de Candido de Souza Andrade.

OF. nº 1.830 de 26|10|40, OP. na importancia de 9:066$400, a favor de Hollerith S. A.

SECRETARIA GERAL DE ADMINISTRAÇÃO:

OF. nº 613 de 14|9|40, OP. na importancia de 260$000, a favor de Delio Moreira de Oliveira.

OF. nº 664 de 21|9|40, OP. na importancia de 66$000, a favor de Honorino dos Santos Pimentel.

OF. nº 680 de 21|9|40, OP. na importancia de 220$000, a favor de Idalina Vicente.

OF. nº 690 de 21|9|40, OP. na importancia de 1:303$000, a favor de Luiz Ferreira Pinto.

OF. nº 693 de 21|9|40, OP. na importancia de 88$000, a favor de Guiomar Maria dos Santos.

OF. nº 694 de 21|9|40, OP. na importancia de 134$600, a favor de Raul da Cruz Lima.

OF. nº 696 de 21|8|40, OP. na importancia de 146$800, a favor de José Maria Pereira.

OF. nº 712 de 24|8|40, OP. na importancia de 248$400, a favor de Paula Netto de Freitas.

OF. nº 713 de 24|8|40, OP. na importancia de 34$500, a favor de Raul Pereira da Silva Rocha.

OF. nº 717 de 24|8|40, OP. na importancia de 66$000, a favor de Maria de Lourdes Marques Povoas.

OF. nº 718 de 24|8|40, OP. na importancia de 106$100, a favor de João Araujo.

OF. nº 737 de 29|8|40, OP. na importancia de 144$700, a favor de Maria da Gloria Carneiro Vianna.

OF. nº 738 de 29|8|40, OP. na importancia de 402$300, a favor de Saturnino Calazans.

OF. nº 739 de 29|8|40, OP. na importancia de 150$000, a favor de Sebastião Lopes.

OF. nº 740 de 29|8|40, OP. na importancia de 220$000, a favor de Celestina Soares Gomes.

OF. nº 741 de 29|8|40, OP. na importancia de 148$400, a favor de Josino de Souza Camargo.

OF. nº 742 de 29|8|40, OP. na importancia de 278$400, a favor de Raul da Cruz Senna.

OF. nº 743 de 29|8|40, OP. na importancia de 35$100, a favor de Salvador Bibla.

OF. nº 745 de 29|8|40, OP. na importancia de 347$400, a favor de Ephigenia Florit Pimentel.

OF. nº 843 de 21|9|40, OP. na importancia de 564$700, a favor de Elza Penaforte.

OF. nº 844 de 21|9|40, OP. na importancia de 5:721$700, a favor de Luiz Gonçalves Nogueira.

OF. nº 845 de 21|9|40, OP. na importancia de 600$000, a favor de Ondina da Cunha Nunes.

OF. nº 846 de 21|9|40, OP. na importancia de 180$000, a favor de Ignez Goston Madeira.

OF. nº 847 de 21|9|40, OP. na importancia de 1:234$200, a favor de Inocencio Luiz Corrêa.

OF. nº 848 de 21|9|40, OP. na importancia de 684$300, a favor de Mario Pinto.

OF. nº 849 de 21|9|40, OP. na importancia de 80$600, a favor de Salomão Abibe.

OF. nº 850 de 21|9|40, OP. na importancia de 199$800, a favor de Eustorgio Wanderley.

OF. nº 852 de 23|9|40, OP. na importancia de 1:500$000, a favor de André Salvador Fernandes.

OF. nº 893 de 2|10|40, OP. na importancia de 76$400, a favor de Anna Maria Ramos.

OF. nº 872 de 1|10|40, OP. na importancia de 50$000, a favor de Hilara Marques Coelho.

OF. nº 873 de 1|10|40, OP. na importancia de 4:075$400, a favor de Pedro Rodrigues de Vasconcellos.

OF. nº 894 de 3|10|40, OP. na importancia de 140$00, a favor de Elza Simões de Almeida.

OF. nº 896 de 4|10|40, na importancia de 150$000, a favor de Maria Navarro.

OF. nº 897 de 3|10|40, OP. na importancia de 168$000, a favor de João Baptista de Moraes.

OF. nº 919 de 7|10|40, OP. na importancia de 4:040$000, a favor de Diversos.

SECRETARIA GERAL DE SAUDE E ASSISTENCIA:

OP. nº 2.400 de 5|10|40, na importancia de 3 0$000, a favor da Casa Lohner S. A.

OP. nº 2.491 de 7|10|40, na importancia de 168$000, a favor de F. Magalhães Cunha & Cia.

OP. nº 2.510 de 7|10|40, na importancia de 211$200, a favor de Moreira Barbosa & Cia.

OP. nº 2.513 de 7|10|40, na importancia de 372$500, a favor de Siemens-Schuckert.

OP. nº 2.516 de 5|10|40, na importancia de 213$600, a favor de Soares Lavrador & Cia.

OP. nº 2.520 de 5|10|40, na importancia de 108$000, a favor de Martins Junior & Cia.

OP. nº 2.521 de 5|10|40, na importancia de 245$900, a favor de Moreno Borlido & Cia.

OP. nº 2.524 de 5|10|40, na importancia de 275$600, a favor de A. Ramada & Cia.

OP. nº 2.526 de 5|10|40, na importancia de 130$000, a favor de M. Ventura & Cia.

OP. nº 2.535 de 18|10|40, na importancia de 9:199$900, a favor de Santos Martins & Cia.

OP. nº 2.541 de 18|10|40, na importancia de 3:082$000, a favor de Herzog & Cia.

OP. nº 2.546 de 18|10|40, na importancia de 232$400, a favor de R. Veiga & Cia.

OP. nº 2.549 de 18|10|40, na importancia de 787$200, a favor de Ferreira Sexas & Cia.

OP. nº 2.561 de 18|10|40, na importancia de 2:328$000, a favor de M. Ventura & Cia.

OP. nº 2.568 de 18|10|40, na importancia de 50$800, a favor de Wilman Xavier & Cia.

OP. nº 2.570 de 18|10|40, na importancia de 185$000, a favor de Wilman Xavier & Cia.

OP. nº 2.577 de 18|10|40, na importancia de 108$000, a favor de Manfredo Costa & Cia.

OP. nº 2.587 de 18|10|40, na importancia de 137$600, a favor de A. Ramada & Cia.

OP. nº 2.590 de 18|10|40, na importancia de 6:650$000, a favor de B. Cardoso Soares & Cia.

OP. nº 2.596 de 18|10|40, na importancia de 71$100, a favor de Luiz Ferrando & Cia.

OP. nº 2.602 de 18|10|40, na importancia de 1:341$800, a favor de R. Veiga & Cia.

OP. nº 2.612 de 18|10|40, na importancia de 1:602$500, a favor de M. Ventura & Cia.

OP. nº 2.614 de 18|10|40, na importancia de 680$800, a favor de Manfredo Costa & Cia.

OP. nº 2.622 de 18|10|40, na importancia de 753$500, a favor de Sociedade Pharmaceutica Silva Araujo.

OP. nº 2.624 de 18|10|40, na importancia de 7:311$100, a favor de Renato Alves de Sá.

OP. nº 2.625 de 18|10|40, na importancia de 238$800, a favor de Gonçalves Saraiva.

OP. nº 2.626 de 18|10|40, na importancia de 332$000, a favor de Magalhães Cunha & Cia.

OP. nº 2.629 de 18|10|40, na importancia de 218$100, a favor de Silva Leal, Ltda.

OP. nº 2.632 de 18|10|40, na importancia de 75$000, a favor de Lefbvre & Cia.

OP. nº 2.639 de 18|10|40, na importancia de 1:030$400, a favor de J. Pinho & Moraes.

OP. nº 2.640 de 18|10|40, na importancia de 4:170$000, a favor de J. G. Pereira & Cia.

OP. nº 2.677 de 23|10|40, na importancia de 245$000, a favor de J. Pinho & Moraes.

OP. nº 2.687 de 23|10|40, na importancia de 394$000, a favor de A. Ramada & Cia. Ltda.

OP. nº 2.752 de 23|10|40, na importancia de 303$600, a favor de Lopes Rebello & Cia.

OP. nº 2.744 de 23|10|40, na importancia de 982$800, a favor de Pinheiro Guimarães.

OP. nº 2.745 de 23|10|40, na importancia de 1:890$000, a favor de Lima Borsani Oliveira.

OP. nº 2.750 de 23|10|40, na importancia de 450$000, a favor de P. Kastrup & Cia.

OP. nº 2.751 de 23|10|40, na importancia de 1:306$000, a favor de Luiz Kleiner Ltda.

SECRETARIA GERAL DE VIAÇÃO, TRANSPORTE E OBRAS:

OP. nº 3.103 de 12|9|40, na importancia de 1:000$000, a favor de Cia. F. Carril do Jardim Botanico.

OP. nº 3.855 de 16|10|40, na importancia de 1:118$000, a favor de Oscar Gomes de Mello.

OP. nº 3.856 de 16|10|40, na importancia de 540$000, a favor de José Mathias.

OP. nº 3.857 de 16|10|40, na importancia de 371$200, a favor de Francisco Tavares de Oliveira.

OP. nº 3.858 de 16|10|40, na importancia de 390$000, a favor de Carmo Bazilio.

OP. nº 3.859 de 16|10|40, na importancia de 432$000, a favor de Hilario dos Santos.

OP. nº 3.860 de 16|10|40, na importancia de 1:953$000, a favor de Mathilde Delphina Corrêa.

OP. nº 3.861 de 16|10|40, na importancia de 441$000, a favor de Francisco Alves Macedo.

OP. nº 3.862 de 16|10|40, na importancia de 3:813$700, a favor de Colombo Mengarelli.

OP. nº 3.863 de 16|10|40, na importancia de 480$000, a favor de Manoel Pacheco Drumond.

OP. nº 3.864 de 16|10|40, na importancia de 414$000, a favor de Palmyra Rosa da Silva.

OP. nº 3.865 de 16|10|40, na importancia de 1:545$000, a favor de Hilario José Rodrigues Pereira.

OP. nº 3.868 de 16|10|40, na importancia de 2:032$500, a favor de José Joaquim.

OP. nº 3.867 de 16|10|40, na importancia de 1:485$000, a favor de João Camargo.

OP. nº 3.868 de 16|10|40, na importancia de 438$700, a favor de Helvecia Martins Camara.

OP. nº 3.869 de 16|10|40, na importancia de 3:100$000, a favor de Francisco Garcia & Garcia.

OP. nº 3.860 de 16|10|40, na importancia de 452$500, a favor de Antonio Costa Coelho.

OP. nº 3.871 de 16|10|40, na importancia de 459$000, a favor de Aristides Celestino Correa.

OP. nº 3.872 de 16|10|40, na importancia de 1:856$200, a favor de Eunapio Pereira Maciel.

OP. nº 3.873 de 16|10|40, na importancia de 1:620$000, a favor de Abilio Augusto Alves.

OP. nº 3.874 de 16|10|40, na importancia de 1:560$000, a favor de Joaquim de Carvalho.

OP. nº 3.875 de 16|10|40, na importancia de 600$000, a favor de Antonio Mariano da Cunha.

OP. nº 3.885 de 16|10|40, na importancia de 1:428$000, a favor de Adriano Rodrigues.

OP. nº 3.886 de 16|10|40, na importancia de 7:080$000, a favor de José Freire Sobrinho.

OP. nº 3.887 de 16|10|40, na importancia de 3:090$000, a favor de João Ferreira de Oliveira.

OP. nº 3.888 de 16|10|40, na importancia de 1:445$600, a favor de Antonio Coelho da Costa.

OP. nº 3.889 de 16|10|40, na importancia de 1:545$000, a favor de Oswaldo Sá.

OP. nº 3.890 de 16|10|40, na importancia de 1:507$500, a favor de Antonio Candido Martins.

OP. nº 3.891 de 16|10|40, na importancia de 1:485$000, a favor de Italo Del Cima.

OP. nº 3.892 de 16|10|40, na importancia de 1:530$000, a favor de Dimas Estanislau de Telles.

OP. nº 3.893 de 16|10|40, na importancia de 1:576$000, a favor de Joaquim Antunes de Oliveira.

OP. nº 3.894 de 16|10|40, na importancia de 1:552$000, a favor de José da Cruz.

OP. nº 3.895 de 16|10|40, na importancia de 1:468$000, a favor de Moacyr Freire.

OP. 3896 de 16|10|40, na importancia de 1:586$200, a favor de Lucio Rodrigues.

OP. nº 3.897 de 16|10|40, na importancia de 3:052$500, a favor de Arlindo Ferreira Gouvêe

OP. nº 3.898 de 16|10|40, na importancia de 1:567$500, a favor de Manoel Pereira.

OP. nº 3.899 de 16|10|40, na importancia de 1:456$800, a favor de Luiz José de Medeiros.

OP. nº 3.900 de 16|10|40, na importancia de 1:320$000, a favor de Bento Reis.

OP. nº 3.901 de 16|10|40, na importancia de 1:507$500, a favor de Joaquim Alves Diniz.

GABINETE DO PREFEITO:

OF. nº 3.517 de 25|10|40, OP. na importancia de 728$000, a favor de Alexandre Ribeiro & Cia. Ltda.

OF. nº 3.561 de 29|10|40, O. adeant., na importancia de réis: 5:000$000, a favor de Augusto Crlos Calaza do Amaral.

OF. nº 3.470 de 23|10|40, O. adeant., na importancia de réis: 7:250$000, a favor de José Martins de Souza Mendes.

SECRETARIA GERAL DE SAUDE E ASSISTENCIA:

OP. nº 2.538 de 18|10|40, na importancia de 1:252$000, a favor de Moreira Barbosa & Cia. Ltda.

OP. nº 2.543 de 18|10|40, na importancia de 480$000, a favor de B. Herzog & Cia.

OP. nº 2.547 de 18|10|40, na importancia de 126$000, a favor de Villas Boas & Cia.

OP. nº 2.627 de 18|10|40, na importancia de 850$000, a favor de Magalhães Cunha & Cia.

CONSULTAS GRATIS

Tratamento de falta e excesso de regras, colicas, suspensões, metrites, flores brancas, perturbações sexuaes de qualquer especie, na mulher e no homem. Doenças de senhoras em geral.

INSTITUTO HIRSCHFELD

RUA DA CONSTITUIÇÃO, 8 — 3.º andar

Junto á praça Tiradentes — Rio de Janeiro

A's pessoas residentes no interior ou que não possam vir ao Instituto, por qualquer motivo particular, orientaremos por carta, desde que nos descrevam minuciosamente o que sentem em carta.

Consultas gratuitas: segundas, quartas e sextas feiras das 9 ás 11 horas e das 14 ás 17 horas. Nos demais dias a 1ª consulta é paga.

EDIÇÃO DE HOJE
12 Paginas

Diario Carioca

NUMERO AVULSO
300 RÉIS

ANNO XIII | RIO DE JANEIRO — QUARTA-FEIRA, 6 DE NOVEMBRO DE 1940 | N. 3.802

MANDOU O MARIDO PARA A CADEIRA ELECTRICA!

Na Imminencia de Vêr a Filha em Poder do Esposo-Conquistador, de Quem se ia Divorciar, Não Hesitou em Denuncial-o á Policia Como Assassino

UM AVIÃO DESCONHECIDO ATIROU BOMBAS SOBRE GIBRALTAR

Explodiu Uma Mina Proximo ao Rochedo

LA LINEA, 5 (U. P.) — A agencia Mencheta informa que um avião de reconhecimento vôou duas vezes sobre Gibraltar sendo repellido pelo fogo anti-aéreo pouco intenso das baterias de terra e dos navios de guerra.

A primeira tentativa occoreu ás 12,40. O avião afastou-se e regressou cinco minutos depois, porém retirou-se novamente na direcção do estreito quando a artilharia fez fogo mais uma vez.

EXPLODIU UMA MINA

LA LINEA, 5 (U. P.) — Os britannicos fizeram explodir uma mina que fluctuava á matroca no Mediterraneo, proximo a Gibraltar.

Quatro Cargueiros Allemães Vão Partir do Mexico

CIDADE DO MEXICO, 5 — (U. P.) — Sabe-se de maneira autorizada que quatro vapores allemães, o "Orinoco", de 9.660 toneladas; o "Rhin", de 6.662 toneladas; o "Idarward", de 5.034 toneladas e o "Phyrgia", de 4.137 toneladas, que estiveram ancorados em Tampico, desde a deflagração da guerra, estão carregando uma enorme quantidade de abastecimento, o que está motivando conjecturas sobre a possivel intenção de seus commandantes de se fazerem ao mar.

O facto é considerado significativo em vista de recentes informações sobre as actividades do vapor "Heligoland" e as versões alarmistas sobre a presença de submarinos nos dois lados do canal.

O BI-CENTENARIO da Colonização de Porto Alegre

INICIADOS HONTEM OS FESTEJOS COMMEMORATIVOS

PORTO ALEGRE, 5 (A. N.) — Iniciaram-se hoje as festividades commemorativas do bi-centenario da colonização de Porto Alegre. A's 8.30 começou a arder a "Chama do Progresso", numa pira armada em frente ao edificio da Prefeitura Municipal de Viamão, e que foi acesa pelo morador mais antigo daquella localidade. Dali a a tocha foi conduzida até esta capital por mais de 200 athletas, cobrindo cada um delles a distancia de 100 metros. A' entrada dessa cidade a "Chama do Progresso" foi entregue ao athleta mais joven de Porto Alegre que acendeu a pira armada em frente ao palacio Municipal. No largo da Prefeitura grande multidão assistiu á empolgante cerimonia emquanto as bandas militares da cidade executaram interessante programma. No mesmo local, ás 10 horas, foi celebrada missa campal, á que se seguiu uma revoada de 3.000 pombos. Uma bateria da artilharia do Exercito, postada ao lado do palacio Municipal, deu uma salva de 21 tiros. Foram hasteadas nos predios vizinhos ao edificio da municipalidade quatro grandes bandeiras brasileiras, sendo uma pelo interventor federal, outra pelo commandante da Região Militar, outra pelo prefeito municipal e a ultima por um homem do povo escolhido no momento. A seguir da sacada principal do palacio da Prefeitura Municipal o prefeito Loureiro da Silva declarou officialmente inaugurados os festejos do bi-centenario da colonização de Porto Alegre. A' tarde proseguirão as commemorações de accordo com o programma já divulgado.

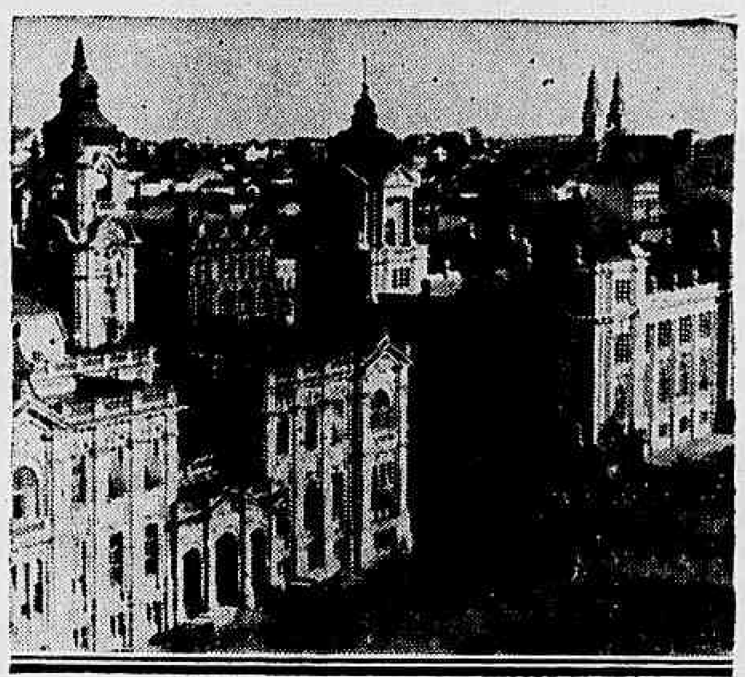

Uma vista de Porto Alegre cujo bi-centenario está sendo commemorado festivamente

Postos a Pique Tres Submarinos Italianos no Estreito de Gibraltar

TANGER, 5 (Reuter) — Fontes autorizadas informaram que tres submarinos italianos foram postos a pique por destroyers inglezes no Estreito de Gibraltar nos ultimos dias.

"A OPINIÃO PUBLICA DA FRANÇA E' CADA VEZ MAIS ANTI-ALLEMÃ"

UMA CORRESPONDENCIA SENSACIONAL PARA O "TIMES"

LONDRES, 5 (Reuter) — "Se a opinião publica da França, em seu conjunto, não é hoje pró-britannica, não ha duvida de que se torna dia a dia cada vez mais anti-allemã" — escreve o enviado especial do "Times" em Lisboa numa correspondencia sobre a situação da França.

"Dispõem os allemães de trunfos economicos de natureza tal que podem compellir a França a aceitar todas as suas imposições, se bem que seja voz corrente que o marechal Pétain se oppoz, com vigor, a lhes entregar a frota franceza e que dispõe, ainda, de autoridade sufficiente para modificar os planos germanicos.

"Não ha duvida — conclue o correspondente — que haveria uma forte reacção tanto em certos circulos governamentaes como no povo se as imposições allemãs fossem aceitas".

No cliché: Laura Spinel e sua filha Martha — Gedeon Northway o assassino agora descoberto — Laura Spinel, junto ao promotor San Martin, num momento da acareação com seu marido.

NOVA YORK (Para o DIARIO CARIOCA) — A viuva Laura Spinel, casara-se com Gedeon Northway, que, enriquecido no plantio de algodão, na Georgia, passara a viver luxuosamente em Nova York.

A felicidade conjugal durou pouco. Gedeon revelou, mezes após ao enlace, seu temperamento de libertino por tantos annos contido e agora em franca efervecencia.

Conquistas e escandalos transformaram, em pouco, aquelle lar num inferno. O divorcio era imminente.

UMA JOVEN EM PERIGO

Laura Spiel tinha uma filha, Martha, na plena flôr da juventude, 19 annos, herdeira dos encantos maternos.

A viuva, quando chegara ao auge sua infelicidade no novo matrimonio, notou com horror que Gedeon voltava suas vistas cobiçosas para a mocinha. E, com maior horror ainda, verificou que a menina seria uma facil presa para o conquistador. Estava enfeitiçada pelas maneiras insinuantes do padastro.

Numa conversa que surpreendeu, veiu Laura a saber que Martha e Gedeon já haviam até entrado em accordo sobre sua união após o divorcio.

PARA SALVAR A FILHA

Laura Spinel resolveu-se do grande passo. Estava disposta a tudo fazer para que sua adorada filha não passasse ás mãos daquelle monstro de concupiscencia. E valeu-se de uma arma terrivel que o proprio Gedeon lhe fornecera, quando, em conversa intima, ao tempo da lua de mel, lhe revelara ter assassinado, ainda quando plantador na Georgia, um fazendeiro seu vizinho e rival em negocios.

ASSASSINO!

Laura Spinel revelou á policia todos os detalhes do crime do esposo.

Gedeon Northway, preso, após um sensacional processo, que culminou na sua dramatica acareação com a esposa — denunciante, foi, agora, condemnado á cadeira electrica, como autor do frio assassinio do coronel Josua Mitchell.

O rico fazendeiro Georgiano, cuja morte ficara em mysterio.

COMEÇARA' AMANHÃ O SENSACIONAL PLEITO ESTUDANTIL!

O PRIMEIRO PREMIO SERA' MESMO UM AUTOMOVEL! — A REGULAMENTAÇÃO DEFINITIVA PARA A ELEIÇÃO DA PRINCESA DOS ESTUDANTES CARIOCAS

A postos, estudantes!

Levando em consideração centenas de pedidos que nos chegaram através de telephonemas, cartas e telegrammas, resolvemos não retardar mais o lançamento da eleição da Princeza dos Estudantes Cariocas. Deste modo, amanhã mesmo, logo que os jornaleiros iniciarem sua faina diaria, será lançado officialmente o esperado torneio de cavalheirismo e belleza.

Preparem-se, estudantes cariocas!

Amanhã, lançado por "Supplemento Juvenil", apparecerá o primeiro coupon para a sensacionalissima votação que vae decidir qual a Princeza dos Estudantes Cariocas, a "Namorada numero 1" da mocidade que estuda.

SERA' MESMO UM AUTOMOVEL!

Annunciando o lançamento official da eleição da Princeza dos Estudantes Cariocas, temos o prazer de confirmar todos os boatos que estavam correndo nos meios estudantis acerca dos premios. ......

O primeiro premio será um automovel de linhas aero-dynamicas! E não é só isso que temos a dizer sobre os premios, pois estão sendo escolhidos mais 20 presentes de principes para as candidatas mais votadas depois da Princeza dos Estudantes Cariocas. A votação será iniciada amanhã. Aguardem os interessados a publicação dos bonitos premios que serão distribuidos.

REGULAMENTAÇÃO DEFINITIVA

Aceitando varias suggestões feitas pelos proprios estudantes, DIARIO CARIOCA, "Supplemento Juvenil" e "Mirim" fizeram modificações nas bases que haviam traçado para a eleição da Princeza dos Estudantes Cariocas, regulamentando-a definitivamente da seguinte maneira:

A eleição da Princeza dos Estudantes Cariocas, pleito estudantil patrocinado pelo DIARIO CARIOCA, "Supplemento Juvenil" e "Mirim", processar-se-á dentro das seguintes bases:

a) — Só poderão ser candidatas as alumnas dos educandarios cariocas;

b) — Será proclamada Princeza dos Estudantes Cariocas a jovem que obtiver a maior somma de votos com o resultado da ultima apuração parcial, que será previamente determinada;

c) — Os votos serão dados por um coupon publicado pelo DIARIO CARIOCA nos dias uteis, pelo "Supplemento Juvenil", ás terças, quintas e sabbados, e por "Mirim", ás quartas, sextas e domingos;

d) — Os votos poderão ser depositados em urnas collocadas na redacção do DIARIO CARIOCA, á Praça Tiradentes, 77, 1.° and., e na redacção do "Supplemento Juvenil" e "Mirim", á rua Sacadura Cabral 43 ou enviados pelo Correio a qualquer um dos endereços acima, subscritados á Commissão Apuradora da Eleição da Princeza dos Estudantes Cariocas.

e) — Semanalmente, aos sabbados, será realizada uma apuração parcial na redacção do DIARIO CARIOCA ou na redacção do "Supplemento Juvenil" e "Mirim", sendo, em cada uma dellas, SORTEADOS 10 LIVROS ENTRE OS CONCORRENTES;

f) — Serão apurados todos os votos que chegarem até 15 minutos antes da hora determinada para a apuração;

g) — Depois de cada apuração parcial, lavrar-se-á uma acta, que será assignada pelas pessoas presentes;

h) — Depois de computados nas apurações parciaes, os votos serão inutilizados;

i) — A Commissão Apuradora compor-se-á de um representante do DIARIO CARIOCA, outro do "Supplemento Juvenil" e "Mirim", e de duas pessoas presentes ás apurações;

j) — A jovem Princeza dos Estudantes será coroada numa festa solenne, que terá a presença de altas autoridades e representações de todos os collegios cariocas;

k) — Como premio offerecido por DIARIO CARIOCA, "Supplemento Juvenil" e "Mirim" será entregue um automovel á Princeza dos Estudantes Cariocas. Além do automovel, haverá ainda 20 valiosos premios para serem distribuidos entre as candidatas mais votadas.

NA PAGINA 10 :

A relação dos "banqueiros" e "bicheiros" que seguiram para a Ilha Grande

Em Pleno Rio Tibagy

A PEQUENA EMBARCAÇÃO VIROU PERECENDO SEIS PESSOAS

CURITYBA, 5 (A. N.) — Varios jogadores de football da cidade de Nova Dantzig, domingo ultimo, afim de disputar um match amistoso com um club da cidade de Cornelio Procopio seguiram para ali em automoveis. Para attingir Cornelio Procopio a caravana teve que atravessar o Rio Tibagy, o que foi feito, embarcando todos numa pequena canôa. No meio do rio, com o excesso de peso que supportava a pequena embarcação virou. Em consequencia pereceram 6 pessoas, tendo as demais attingido a margem opposta depois de grande esforço.